Josef Pecinovský

1001 tipů a triků pro

Tipy a triky na Windows pomohly již více než 90 000 čtenářů

Microsoft® Windows 10

Vhodné pro PC i tablety

Nové ovládání Plochy a nabídky Start
Multimédia, zábava a Windows Store
Nastavení systému a zabezpečení
Služba OneDrive a Microsoft Edge

computer press

1001 tipů a triků pro Microsoft Windows 10

Vyšlo také v tištěné verzi

Objednat můžete na
www.computerpress.cz
www.albatrosmedia.cz

Josef Pecinovský
1001 tipů a triků pro Microsoft Windows 10 – e-kniha
Copyright © Albatros Media a. s., 2016

Všechna práva vyhrazena.
Žádná část této publikace nesmí být rozšiřována
bez písemného souhlasu majitelů práv.

ALBATROS MEDIA a.s.

Stručný obsah

1 Úvod do systému 35

2 Nabídka Start a úvodní obrazovka, spouštění aplikací 45

3 Pracovní plocha a hlavní panel 59

4 Okna 86

5 Windows 10 v dotykovém režimu 103

6 Aplikace systému Windows 10 109

Windows Feedback 109
Store 110
Počasí 112
Kalendář a Pošta 114
Aplikace Mapy 122
Čtečka 127
Budíky a hodiny 131
8 Zip 136

7 Aplikace dodávané jako příslušenství Windows 140

Jak pracovat s textem 140
Poznámkový blok 147
WordPad 149
Malování 159
Výstřižky 168
Rychlé poznámky 173
Panel pro matematický zápis 175
Mapa znaků 178
Kalkulačka 180
Záznam postupu 183

8 Multimediální aplikace 187

Hudba Groove 187
Fotky 192

Fotoaparát 201
Filmy a TV pořady 203
Windows DVD přehrávač 205
Hlasový záznam 206
Windows Media Player 209

9 Správa souborů a složek 215

Okno aplikace Průzkumník 215
Operace se složkami a soubory 221
Zobrazení souborů a složek v okně aplikace Průzkumník 252
Hledání souborů a složek 263
Další možnosti práce se soubory 266
Služba OneDrive 270

10 Nastavení systému 278

Systém 280
Čas a jazyk 287
Nástroje pro správu 290
Správa zařízení 294
Síť a internet 301
Účty 305
Usnadnění přístupu 310
Soukromí 317
Písmo 318
Aktualizace a zabezpečení 320

11 Prohlížeč internetu Microsoft Edge 327

Surfování na internetu 327
Další možnosti Microsoft Edge 330

12 Notebook a tablet 345

Napájení notebooku 345
Nastavení a využití touchpadu 354
Tabletový režim 359

13 U operačního systému nezůstaneme 361

Užitečné webové stránky 361
Užitečné aplikace 362

Rejstřík 367

Obsah

1 Úvod do systému 35

1 Jak získat Windows 10 35
2 Jak spouštět systém 35
3 Aktivace systému 35
4 Jak se přihlásit k systému 35
5 Co lze nastavit z přihlašovací obrazovky 36
6 Jak zjistit výkon počítače 36
7 Jakou verzi Windows 10 máme ve svém počítači? 37
8 Jak aktivovat obrazovku Start 37
9 Jak ukončit Windows 10 z nabídky Start 37
10 Jak ukončit systém z okna Vypnout Windows 38
11 Odhlášení 38
12 Odhlášení z nabídky Start 38
13 Režim spánku 39
14 Přepnutí mezi uživateli 39
15 Přepnutí mezi uživateli z nabídky Start 39
16 Restart systému 40
17 Využití aplikace Začínáme 40
18 Jak otevřít okno Nastavení 41
19 Použití prostého přepínače 41
20 Místní nabídka 42
21 Tlačítka v dialogových oknech 42
22 Vytvoření účtu Microsoft 43
23 Jak se připojit ke službě Onedrive 44

2 Nabídka Start a úvodní obrazovka, spouštění aplikací 45

24 Aktivace nabídky Start 45
25 Spuštění aplikace z nabídky Start 45
26 Spuštění aplikace zápisem 45
27 Spuštění aplikace stiskem tlačítka na hlavním panelu 46
28 Otevření nabídky Všechny aplikace 46
29 Vyhledávání pomocí nabídky Start 47
30 Dialogové okno Spustit 47
31 Příkazový řádek 48

32 Místní nabídka tlačítka Start 48
33 Připnutí aplikace na obrazovku Start 49
34 Přesun dlaždic 49
35 Velikost dlaždic 50
36 Vytvoření skupiny dlaždic 50
37 Odepnutí dlaždice 51
38 Složky v nabídce Start 51
39 Nejpoužívanější aplikace v nabídce Start 52
40 Nezobrazovat položku v nabídce Start 52
41 Nabídka Start na celou obrazovku 52
42 Násobné spuštění aplikace 52
43 Spustit aplikaci jako správce 52
44 Kde hledat zástupce aplikací z nabídky Start 53
45 Naposledy použité dokumenty v nabídce Start 53
46 Zamčení počítače 53
47 Změna obrázku zamykací obrazovky 54
48 Vlastní obrázek na zamykací obrazovce 54
49 Prezentace na zamykací obrazovce 55
50 Obrázky z výběru Windows na zamykací obrazovce 55
51 Jak zobrazit na zamykací obrazovce další údaje 55
52 Aktivace šetřiče obrazovky 56
53 Nastavení prezentace vlastních fotografií jako motiv šetřiče obrazovky 57
54 Nastavení prostorového textu jako šetřiče obrazovky 58
55 Zamčení šetřiče obrazovky 58

3 Pracovní plocha a hlavní panel 59

56 Zobrazení pracovní plochy 59
57 Náhled pracovní plochy 59
58 Automatické uspořádání ikon pracovní plochy 59
59 Zarovnání ikon pracovní plochy 59
60 Automatické skrývání hlavního panelu 60
61 Zamknutí hlavního panelu 60
62 Připnutí aplikace na hlavní panel 60
63 Připnutí aplikace na hlavní panel z nabídky Start 60
64 Připnutí zástupce aplikace na hlavní panel 61
65 Přidání zástupce složky k tlačítku aplikace na hlavním panelu 61
66 Přidání dokumentu k tlačítku aplikace na hlavním panelu 61
67 Spuštění aplikace stiskem tlačítka současné s otevřením dokumentu 61

68 Připnutí dokumentu k tlačítku hlavního panelu 62
69 Odebrání připnutého tlačítka dokumentu 62
70 Odebrání dokumentu z nabídky tlačítka aplikace na hlavním panelu 62
71 Odepnutí tlačítka z hlavního panelu 63
72 Velikost tlačítek na hlavním panelu 63
73 Seskupování tlačítek na hlavním panelu 63
74 Hlavní panel na všech monitorech 64
75 Nastavení druhého hlavního panelu 64
76 Zobrazení panelu nástrojů Adresa na hlavním panelu 65
77 Zobrazení panelu nástrojů Plocha na hlavním panelu 65
78 Jak zavřít panel nástrojů 65
79 Přesun hlavního panelu pomocí myši 65
80 Přesun hlavního panelu 66
81 Změna šířky hlavního panelu 66
82 Přepínání mezi spuštěnými aplikacemi 66
83 Přepínání mezi spuštěnými aplikacemi 66
84 Přepínání mezi spuštěnými aplikacemi 67
85 Tlačítko Zobrazení úloh 67
86 Ikony pracovní plochy 67
87 Změna nastavení Ikon oznamovací oblasti 68
88 Systémové ikony v oznamovací oblasti hlavního panelu 68
89 Vytvoření virtuální plochy 69
90 Přecházení mezi virtuálními plochami 70
91 Přesun oken mezi virtuálními plochami 70
92 Nastavení hlavního panelu virtuální plochy 70
93 Zavření virtuální plochy 71
94 Otevření oken pro nastavení změn pozadí pracovní plochy a vzhledu displeje 71
95 Pozadí pracovní plochy v plné barvě 71
96 Barvy motivu na pozadí pracovní plochy 72
97 Obrázek na pozadí pracovní plochy 72
98 Jak přizpůsobit obrázek na ploše velikosti displeje 72
99 Panoramatický obrázek na pozadí pracovní plochy 72
100 Obrázek na pozadí pracovní plochy z aplikace Průzkumník 73
101 Prezentace na pozadí pracovní plochy 73
102 Změna barvy nabídky Start a hlavního panelu 73
103 Průhledný hlavní panel 73
104 Jak otevřít okno pro volbu motivu 74
105 Výchozí motivy pracovní plochy 74

106 Jak získat další motivy 74
107 Panoramatické motivy přes dva monitory 75
108 Interval střídání obrázků motivu 76
109 Okamžitá změna obrázku motivu 76
110 Vlastní motiv pracovní plochy 76
111 Odstranění motivu 77
112 Nastavení zvuku – návrat k výchozímu stavu 77
113 Nastavení zvuku – změna zvukového schématu 77
114 Kontrola zvuku události programu 78
115 Změna zvuku události programu 78
116 Odebrání zvuku události programu 78
117 Uložení vlastního zvukového schématu 78
118 Přiřazení vlastního zvuku některé události 78
119 Odstranění zvukového schématu 79
120 Nastavení výchozího schématu ukazatele myši 79
121 Výběr schématu ukazatele myši 79
122 Přiřazení jiného tvaru ukazatele myši události 80
123 Uložení vlastního schématu ukazatele myši 80
124 Odstranění vlastního schématu ukazatele myši 81
125 Spuštění Správce úloh 81
126 Násilné ukončení aplikace 81
127 Sledování výkonu počítače 82
128 Datum a čas v oznamovací oblasti hlavního panelu 83
129 Nastavení hlasitosti reproduktorů z hlavního panelu 84
130 Změna klávesnice z hlavního panelu 84
131 Přepínání mezi klávesnicemi 84
132 Bezpečné odebrání hardwaru 85
133 Jak otevřít Centrum akcí 85

4 Okna 86

134 Otevření aplikačního okna 86
135 Zavření aplikačního okna 86
136 Minimalizace a obnovení okna 86
137 Maximalizace a obnovení okna 87
138 Přesun okna do jiné pozice myší 87
139 Změna velikosti okna myší 87
140 Aktivace systémové nabídky 87
141 Změna velikosti okna klávesnicí 88

142 Změna pozice okna klávesnicí 88
143 Jak najít okno, které není dostupné 88
144 Rychlá maximalizace okna 89
145 Rychlé obnovení maximalizovaného okna do původní velikosti 89
146 Uspořádání oken 89
147 Umístění okna do rohu obrazovky 89
148 Aktivace panelu nabídek 90
149 Zadání příkazu nabídky myší 90
150 Zadání příkazu nabídky klávesnicí 91
151 Otevření místní nabídky 91
152 Zadání příkazu z pásu karet 91
153 Ovládání pásu karet klávesnicí 92
154 Skrytí pásu karet 92
155 Procházení mezi kartami pásu karet 92
156 Zadávání příkazu prostřednictvím panelu nástrojů 93
157 Zadání příkazu pomocí panelu nástrojů Rychlý přístup 93
158 Panel nástrojů Rychlý přístup pod pásem karet 93
159 Doplnění příkazu na panel nástrojů Rychlý přístup 94
160 Jak zadat klávesovou zkratku 94
161 Jak zjistit klávesovou zkratku 94
162 Jak zjistit klávesovou zkratku v nápovědě 95
163 Zjišťujte informace o stavu dokumentu nebo okna na stavovém řádku 95
164 Uspořádání dokumentových oken 96
165 Změna měřítka zobrazení 96
166 Změna měřítka zobrazení na stavovém řádku 97
167 Změna měřítka zobrazení pomocí myši 97
168 Rolování obsahem okna myší 97
169 Rychlé rolování obsahem okna 97
170 Rolování obsahem okna klávesnicí 98
171 Rolování obsahem okna posuvníkem 98
172 Přechod mezi stránkami pomocí navigátoru 99
173 Pohyb v okně Nastavení pomocí klávesnice 99
174 Pohyb v dialogových oknech pomocí klávesnice 100
175 Výchozí tlačítko v dialogových oknech 101
176 Odvolání akce 101
177 Vrácení odvolané akce 101
178 Odvolání několika akcí současně 102

5 Windows 10 v dotykovém režimu 103

179 Odemčení zamykací obrazovky 103
180 Nahrazení myši v dotykovém režimu 103
181 Násobné spuštění aplikace v dotykovém režimu 103
182 Přepínání mezi spuštěnými aplikacemi dotykem 104
183 Přesun okna 104
184 Úprava velikosti okna 104
185 Změna měřítka zobrazení 104
186 Místní nabídka dotykem 104
187 Zobrazení skrytého hlavního panelu 104
188 Zobrazení dotykové klávesnice 105
189 Co dělat, když se nezobrazuje tlačítko dotykové klávesnice 105
190 Psaní na dotykové klávesnici 105
191 Využití režimu dokončování na dotykové klávesnici 105
192 Ukotvení dotykové klávesnice 106
193 Výběr jiné klávesnice 106
194 Změna vzhledu dotykové klávesnice 106
195 Pás karet v dotykovém režimu 107
196 Rolování obsahem okna 107
197 Jak pracovat s posuvníky v dotykovém režimu 107
198 Záměna pořadí sloupců v Průzkumníku dotykem 107
199 Výběr ikon v okně aplikace Průzkumník dotykem 107
200 Nesouvislý výběr ikon dotykem 107
201 Kopírování výběru mezi dvěma okny dotykem 108
202 Kopírování nebo přesun výběru mezi dvěma okny ještě jednou 108
203 Výběr textu dotykem 108

6 Aplikace systému Windows 10 109

Windows Feedback 109
204 Jak otevřít okno Windows Feedback 109
205 Jak se orientovat v okně Windows Feedback 109
206 Hlasování 109
207 Vložení vlastního názoru 109
208 Filtrování názorů 110

Store 110
209 Spuštění aplikace Store 110
210 Jak vybírat zboží 110
211 Jak nakupovat zdarma 111

212 Jak nakupovat za peníze 111
213 Jak vyzkoušet aplikaci ze Store 112
214 Sledujte slevy! 112
Počasí 112
215 Jak získat předpověď počasí 112
216 Určení výchozí polohy 112
217 Automatické zjištění polohy 113
218 Určení teplotní stupnice v aplikaci Počasí 113
219 Předpověď počasí pro jiné místo na Zemi 113
220 Přidání místa mezi oblíbené položky 113
221 Zeptejte se aplikace Počasí, jak bylo 114
Kalendář a Pošta 114
222 Přepínání mezi aplikacemi Pošta a Kalendář 115
223 Změna zobrazení kalendáře 115
224 Návrat k dnešnímu datu 115
225 Procházení kalendářem podle měsíců 115
226 Nastavení kalendáře 116
227 Kterým dnem začíná týden 116
228 Určení pracovních dnů 116
229 Určení pracovní doby 116
230 Zapnutí zobrazení čísel týdnů 116
231 Přidání svátků 116
232 Vytvoření události 117
233 Jak změnit podmínky události 117
234 Připomenutí události 118
235 Opakování události 118
236 Odstranění události 118
237 Vyberte účet pro práci s poštou 118
238 Přepínání mezi složkami pošty 119
239 Příjem zprávy elektronické pošty 119
240 Vytvoření zprávy elektronické pošty 120
241 Přidání přílohy ke zprávě elektronické pošty 120
242 Hromadný příjem a odeslání zpráv 120
243 Odpověď na přijatou zprávu 121
244 Přeposlání zprávy elektronické pošty 121
245 Otevření přílohy zprávy elektronické pošty 121
246 Uložení přílohy zprávy doručené pošty 121

Aplikace Mapy 122
247 Spuštění aplikace Mapy 122
248 Návrat do vlastní polohy v aplikaci Mapy 122
249 Určení výchozí polohy 123
250 Zobrazení a skrytí panelu Mapy 123
251 Změna zobrazení mapy 123
252 Orientace mapy 124
253 Perspektivní pohled na mapu 124
254 Vyhledání jiného místa na mapě 124
255 Města v prostorovém zobrazení v aplikaci Mapy 125
256 Jak otevřít panel Nastavení 125
257 Změna navigačních pokynů v aplikaci Mapy 126
258 Navigace z jednoho místa do druhého 126
259 Vyberte dopravní prostředek pro navigaci na mapě 126
260 Stažení map do počítače 127
Čtečka 127
261 Spuštění aplikace Čtečka 127
262 Otevření dokumentu (knihy) v aplikaci Čtečka 127
263 Přechod na jinou záložku v aplikaci Čtečka 128
264 Odstranění dokumentu ze záložek 128
265 Změna měřítka zobrazení v aplikaci Čtečka 129
266 Rolování textem v aplikaci Čtečka 129
267 Přechod na následující stránku v aplikaci Čtečka 129
268 Přechod na jinou stránku v aplikaci Čtečka 129
269 Otočení dokumentu v aplikaci Čtečka 129
270 Zvýraznění vybrané části textu v aplikaci Čtečka 130
271 Přidání poznámky do textu v aplikaci Čtečka 130
272 Jak vytvořit dokument ve formátu PDF 130
Budíky a hodiny 131
273 Jak spustit aplikaci Budíky a hodiny 131
274 Nastavení budíku 132
275 Jak nastavit v aplikaci Budíky a hodiny časový údaj 132
276 Odpočítávání času 133
277 Změna režimu zobrazení časovače 134
278 Sledování času ve světě 134
279 Přidání nového místa pro sledování času 134
280 Odstranění místa z režimu sledování času 135
281 Porovnání světového času 135

282 Jak spustit stopky 135
283 Zachytávání mezičasů při použití stopek 135
8 Zip 136
284 Spuštění aplikace 8 Zip 136
285 Jak nechat promluvit panel nástrojů 136
286 Otevření archivu 136
287 Prohlížení souboru v otevřeném archivu 137
288 Nahlížení do nedávno použitých archivů 137
289 Výběr souborů z archivu 137
290 Výběr všech souborů v archivu 138
291 Odstranění položky z archivu 138
292 Extrahování souborů z archivu 138
293 Vytvoření nového archivu 138
294 Přidání souboru do archivu 139
295 Změna vzhledu okna aplikace 8 Zip 139
296 Vyčištění seznamu archivů 139

7 Aplikace dodávané jako příslušenství Windows 140

Jak pracovat s textem 140
297 Zásady pro psaní textu 140
298 Přesun textového kurzoru myší 140
299 Přesun textového kurzoru klávesnicí 141
300 Psaní speciálních znaků 141
301 Vymazání znaku 141
302 Vymazání celého slova 141
303 Označení textu jako výběr 142
304 Označení jednoho slova jako výběr 142
305 Označení odstavce jako výběr 142
306 Označení celého dokumentu jako výběr 142
307 Zrušení výběru 142
308 Vymazání označeného textu 143
309 Výběr sady písma 143
310 Nastavení velikosti písma 143
311 Řez písma 143
312 Podtržené písmo 143
313 Formátování indexů 143
314 Dialogové okno pro nastavení formátu písma 144
315 Kopírování vybraného textu pomocí schránky 144

316 Přesun vybraného textu pomocí schránky 145
317 Kopírování a přesun klávesovými zkratkami 145
318 Alternativní klávesové zkratky pro práci se schránkou 145
319 Zahájení tisku 145
320 Kontrola vzhledu dokumentu v náhledu 145
321 Nastavení parametrů tisku 146
322 Jak psát čínské znaky 146
Poznámkový blok 147
323 Spuštění aplikace Poznámkový blok 147
324 Jak zalamovat text do okna 147
325 Formát písma 147
326 Vložení času a data 148
327 Úprava vzhledu stránky 148
328 Záhlaví a zápatí 148
329 Kódy, které lze použít v záhlaví a zápatí 149
330 Jak v Poznámkovém bloku vytvořit webovou stránku 149
331 Jak rychle otevřít HTML soubor v Poznámkovém bloku 149
WordPad 149
332 Spuštění aplikace WordPad 149
333 Otevření nového dokumentu 150
334 Otevření dokumentu vytvořeného programem Word 150
335 Zalamování textu 150
336 Zobrazení pravítka 150
337 Změna formátu stránky 151
338 Změna velikosti okrajů stránky 151
339 Změna měrných jednotek pravítka 151
340 Zvýraznění textu 151
341 Jak odebrat zvýraznění 151
342 Přeškrtnutí textu 152
343 Změna barvy písma 152
344 Návrat k výchozí barvě písma 152
345 Rozšíření výběru barev písma 152
346 Výběr odstavců pro nastavení formátu 152
347 Nastavení odsazení odstavce 152
348 Nastavení odsazení prvního řádku odsazení 153
349 Rychlé odsazení 153
350 Zarovnání odstavců 153
351 Nastavení zarovnání odstavce klávesovými zkratkami 153

352 Nastavení vzdálenosti řádků odstavce 153
353 Přidání mezery pod odstavec 154
354 Nastavení formátu odstavce dialogovým oknem 154
355 Odrážky 154
356 Číslování odstavců 154
357 Jak odebrat číslování či odrážky 155
358 Umístění tabulační zarážky 155
359 Změna pozice tabulační zarážky 156
360 Odstranění tabulační zarážky 156
361 Otevření dialogového okna pro nastavení tabulačních zarážek 156
362 Odstranění všech tabulačních zarážek 156
363 Nastavení tabulačních zarážek dialogovým oknem 157
364 Vloženi obrázku do dokumentu WordPadu 157
365 Vložení obrázku pomocí myši 157
366 Vložení obrázku pomocí schránky 157
367 Úprava obrázku 158
368 Změna velikosti obrázku dialogovým oknem 158
369 Odstranění obrázku 158
370 Nahrazení obrázku jiným 159
371 Vložení obrázku z internetu do dokumentu WordPadu 159
372 Vložení kresby z programu Malování 159
373 Úprava kresby z programu Malování 159
Malování 159
374 Spuštění aplikace Malování 160
375 Nastavení velikosti kreslicí plochy 160
376 Výběr barev nástrojů 160
377 Definování dalších barev 161
378 Jak zvolit přesně stejný odstín barvy v jiném okně nebo aplikaci 161
379 Použití základních kreslicích nástrojů 162
380 Nastavení velikosti nástroje 162
381 Pomůcky pro usnadnění kreslení 162
382 Kreslení tvarů 162
383 Jak nakreslit tvar s plnou výplní 162
384 Jak nakreslit tvar s výplní jinou barvou 163
385 Jak nakreslit čtverec nebo přesný kruh 163
386 Změna velikosti obrázku 163
387 Změna měřítka zobrazení – lupa 163
388 Výběr části obrázku 164

389 Volný výběr 164
390 Jak vybrat celý obrázek 164
391 Přesun vybrané části obrázku 164
392 Kopírování vybrané části obrázku 165
393 Kopírování vybrané části obrázku do okna jiné aplikace 165
394 Vymazání vybrané oblasti 165
395 Gumování 165
396 Barevná guma 166
397 Jak vyplnit plochu barvou 166
398 Jak použít barvu, která v obrázku už existuje – kapátko 166
399 Vložení jiného obrázku 167
400 Použití obrázku jako pozadí pracovní plochy 167
401 Násobné použití obrázku jako pozadí pracovní plochy 167
402 Skenování obrázku 168
403 Jak zobrazit vlastnosti obrázku 168
404 Snímky obrazovky 168

Výstřižky 168

405 Jak spustit aplikaci Výstřižky 169
406 Sejmutí celé obrazovky 169
407 Obdélníkový výstřižek 169
408 Výstřižek okna 169
409 Výstřižek volného tvaru 170
410 Využití paměti tlačítka Nový 171
411 Zrušení výstřižku 171
412 Zpoždění výstřižku 171
413 Uložení výstřižku 171
414 Odeslání výstřižku ve zprávě elektronické pošty 171
415 Odeslání výstřižku jako přílohy zprávy elektronické pošty 172
416 Kopírování výstřižků do schránky 172
417 Poznámky ve výstřižku 172

Rychlé poznámky 173

418 Spuštění aplikace Rychlé poznámky 173
419 Vložení textu do lístečku s poznámkou 174
420 Vytvoření nové poznámky 174
421 Změna barvy lístečku 174
422 Změna formátu písma poznámky 174
423 Využití lístečku poznámky jako operativní paměť 174
424 Zrušení poznámky 175

Panel pro matematický zápis 175
425 Spuštění aplikace Panel pro matematický zápis 175
426 Zobrazení postranního panelu 176
427 Zobrazení mřížky 176
428 Odstranění nepovedeného znaku ihned po napsání 176
429 Vymazání části matematického výrazu 177
430 Vymazání celé pracovní plochy 177
431 Vložení výrazu, který jste již vytvořili 177
432 Oprava znaku 177
433 Vložení výrazu do textového editoru 177
434 Jak vložit hotový matematický výraz do okna aplikace WordPad 178
435 Odstranění výrazu po vložení do textového editoru 178
Mapa znaků 178
436 Spuštění aplikace Mapa znaků 178
437 Výběr znakové sady v okně Mapa znaků 179
438 Výběr znaků pro kopírování 179
439 Kopírování vybraných znaků do jiné aplikace 179
440 Jak zapsat znak pomocí klávesové zkratky 179
Kalkulačka 180
441 Spuštění aplikace Kalkulačka 180
442 Změna vzhledu kalkulačky 180
443 Zadávání jednoduchých výpočtů 180
444 Smazání chybně zadaného znaku 181
445 Zobrazení historie výpočtu 181
446 Vymazání kalkulačky 181
447 Kopírování výsledku výpočtu do jiné aplikace 181
448 Kopírování čísla do výpočtu kalkulačky 181
449 Vědecké výpočty 182
450 Využití paměti kalkulačky 182
451 Zobrazení výsledku výpočtu v semilogaritmickém tvaru 182
452 Výpočty v hexadecimální soustavě 182
453 Převod jednotek 183
Záznam postupu 183
454 Spuštění aplikace Záznam postupu 183
455 Zahájení záznamu 183
456 Přerušení záznamu 184
457 Ukončení záznamu postupu 184
458 Kontrola záznamu postupu 184

459 Zvětšení snímku obrazovky v okně Záznam postupu 184
460 Zahájení nového záznamu postupu 185
461 Uložení záznamu postupu 185
462 Jak prohlížet záznam postupu, který vám zaslal někdo jiný 185

8 Multimediální aplikace 187

463 Procházení složkami v oknech aplikací 187

Hudba Groove 187

464 Spuštění aplikace Hudba Groove 188
465 Jak určit další místo pro vyhledávání hudby 188
466 Změna pozadí okna aplikace Hudba Groove 188
467 Řazení skladeb v okně Hudba Groove 188
468 Výběr podle alba 188
469 Výběr interpreta 189
470 Přehrávání skladby 189
471 Přerušení přehrávání 189
472 Regulace hlasitosti 189
473 Opakování skladby 190
474 Náhodné přehrávání skladeb 190
475 Hledání skladby nebo interpreta 190
476 Vytvoření playlistu – seznamu skladeb 190
477 Jak odebrat skladbu ze seznamu 191
478 Jak odstranit seznam skladeb 191
479 Změna popisu skladby 191

Fotky 192

480 Spuštění aplikace Fotky 192
481 Připojení fotoaparátu k počítači 192
482 Spuštění importu 193
483 Výběr fotografií pro stahování 193
484 Výběr místa pro importované fotografie 193
485 Změna způsobu zobrazení fotografií 194
486 Výběr zdrojových složek 195
487 Otevření zdrojového okna 195
488 Odebrání složky ze seznamu zdrojů 195
489 Automatické vylepšení fotek 196
490 Prohlížení fotek 196
491 Jak ukončit prohlížení fotek 196
492 Prezentace fotek 197

493 Otočení obrázku 197
494 Jak prohlížet fotografie 198
495 Změna měřítka zobrazení 198
496 Zobrazení obrázku ve skutečné velikosti 198
497 Jak nastavit aktuální snímek jako zamykací obrazovku 198
498 Použití aktuální fotografie na pozadí Windows 198
499 Použití obrázku v dlaždici Fotky 198
500 Úprava fotografií 199
501 Odvolání úprav 199
502 Použití nástrojů úpravy 199
503 Porovnání úprav s originálem 200
504 Uložení kopie upraveného obrázku 200
505 Oříznutí obrázku 200
506 Změna poměru stran při oříznutí 201

Fotoaparát 201
507 Spuštění aplikace fotoaparát 201
508 Pořízení obrázku 202
509 Záznam videa 202
510 Časovač fotoaparátu 202

Filmy a TV pořady 203
511 Spuštění aplikace Filmy a TV pořady 203
512 Sestavení kolekce 203
513 Změna barevného režimu okna 204
514 Přehrávání videa 204
515 Odstranění videa 204
516 Záznam videa z obrazovky 204

Windows DVD přehrávač 205
517 Jak spustit Windows DVD přehrávač 205
518 Přehrávání disku 205
519 Jak přejít rychle na jiné místo v přehrávaném filmu 205
520 Jak otevřít nabídku disku 206
521 Jak zapnout titulky 206

Hlasový záznam 206
522 Jak spustit aplikaci Hlasový záznam 206
523 Nastavení mikrofonu 207
524 Jak spustit nahrávání 207
525 Jak pozastavit nahrávání 207
526 Jak přidat značku do nahrávky 208

527 Přehrávání nahrávky 208
528 Přehrávání záznamu od určitého bodu 208
529 Přechod na značku 208
530 530 Střih záznamu 208
531 Přejmenování záznamu 209
532 Odstranění záznamu 209
533 Otevření složky se záznamy 209
Windows Media Player 209
534 Jak spustit Windows Media Player 209
535 Spuštění přehrávání skladby prostřednictvím ikony 209
536 Nastavení Windows Media Player jako výchozí aplikaci pro přehrávání 210
537 Přepínání zobrazení Windows Media Player 210
538 Nastavení hlasitosti přehrávání 210
539 Zobrazení seznamu skladeb v zobrazení Přehrávání 211
540 Náhodné pořadí přehrávaných skladeb 211
541 Přehrávání hudebního CD 211
542 Stažení hudby z hudebního CD – nastavení formátu souborů 211
543 Stažení hudby z hudebního CD – umístění stažených souborů 212
544 Stažení hudby z hudebního CD 212
545 Nastavení vizualizací 213
546 Stažení dalších vizualizací 213
547 Vytvoření seznamu skladeb 213
548 Uložení seznamu skladeb 214
549 Příprava seznamu k vypálení CD 214
550 Změna pořadí skladeb na vypalovaném CD 214
551 Vypálení hudebního disku 214
9 Správa souborů a složek 215
Okno aplikace Průzkumník 215
552 Jak spouštět aplikaci Průzkumník 215
553 Jak spouštět aplikaci Průzkumník vždy do složky Tento počítač 215
554 Násobné spuštění aplikace Průzkumník 215
555 Zobrazení a skrytí podoken Průzkumníku 216
556 Změna velikosti podokna 216
557 Jak procházet složkami v Navigačním podokně 217
558 Otevření složky z navigačního podokna 217
559 Procházení složkami na ploše okna 218
560 Návrat k předchozí složce 218

561 Návrat do nadřazené složky 219
562 Procházení mezi složkami v řádku Adresa 219
563 Procházení dříve navštívených složek 219
564 Jak rozbalit větev do otevřené složky 220
565 Jak zobrazit knihovny 220
566 Jak zjistit skutečné umístění souboru 220
Operace se složkami a soubory 221
567 Jak vytvořit novou složku 221
568 Přejmenování složky 221
569 Vytvoření nového dokumentu 222
570 Přejmenování souboru 222
571 Nepovolené znaky v názvu souboru či složky 222
572 Délka názvu položky 223
573 Kolize názvů při přejmenování 223
574 Zobrazení přípon souboru 224
575 Jak otevřít okno Uložit jako 224
576 Zobrazení stromu složek v dialogovém okně Uložit jako 225
577 Změna rozměrů dialogového okna Uložit jako 225
578 Co nastavit v okně Uložit jako 225
579 Výběr typu souboru při jeho uložení 226
580 Kolize názvů souborů při uložení dokumentu 226
581 Jak otevřít dialogové okno Otevřít 227
582 Jak otevřít dokument prostřednictvím dialogového okna Otevřít 227
583 Kolize při otevření dokumentu 228
584 Vytvoření složky při uložení dokumentu do souboru 228
585 Zobrazení navigačního podokna v okně Otevřít nebo Uložit jako 229
586 Zobrazení náhledu dokumentu v dialogovém okně Otevřít 229
587 Zobrazení podokna podrobností v dialogovém okně Otevřít 230
588 Otevření dokumentu přetažením ikony 230
589 Otevření dokumentu přetažením na ikonu zástupce 230
590 Otevření dokumentu z nabídky Start 230
591 Spuštění aplikace prostřednictvím ikony dokumentu 231
592 Výběr aplikace vhodné k otevření dokumentu 231
593 Výběr jiné aplikace pro otevření dokumentu 231
594 Výběr výchozí aplikace pro otvírání daného typu dokumentu 232
595 595 Otevření složky, v níž je soubor skutečně umístěn 232
596 Otevření nového dokumentu na základě existujícího dokumentu 232
597 Jak vytvořit souvislý výběr položek myší 232

598 Jak vytvořit souvislý výběr položek myší a klávesnicí 233
599 Jak vytvořit souvislý výběr položek klávesnicí 233
600 Jak vytvořit nesouvislý výběr položek 233
601 Jak vytvořit výběr pomocí zaškrtávacích políček 233
602 Jak vybrat všechny položky ve složce 234
603 Invertování výběru 234
604 Zrušení výběru 234
605 Zobrazení a skrytí stavového řádku 234
606 Jak zjistit velikost všech vybraných položek 235
607 Jak odstranit položku 235
608 Jak trvale odstranit položku 236
609 Jak se zbavit varování při odstranění položky 236
610 610 Proč nejde soubor odstranit? 236
611 611 Jak otevřít koš 236
612 612 Jak vrátit odstraněnou položku na původní místo 237
613 Definitivní odstranění souboru z koše 237
614 Jak vysypat koš 237
615 Zvětšení kapacity koše 237
616 Vypnutí koše 238
617 Jak vytvořit ve stejné složce kopii souboru 238
618 Příprava prostředí pro kopírování nebo přesun dat 239
619 Kopírování položky mezi dvěma okny 240
620 Kopírování vybraných položek pomocí pravého tlačítka myši 241
621 Přesun vybraných položek Kopírování pomocí pravého tlačítka myši 241
622 Jak využívat schránku Windows 241
623 Jak zjistit obsah schránky 242
624 Kopírování vybraných položek pomocí schránky 242
625 Přesun vybraných položek pomocí schránky 243
626 Kopírování přesunem ikony na ikonu složky do Navigačního podokna 243
627 Přesun vybraných dat pomocí myši do navigačního panelu 244
628 Kolize názvů při kopírování nebo přesunu 244
629 Rozhodnutí o zachování souboru při kolizi názvů 245
630 Pozastavení kopírování nebo přesunu 246
631 Zrušení kopírování nebo přesunu 246
632 Kopírováni do naposledy otevřených složky 246
633 Kopírování a přesun do složky, která není v seznamu 247
634 Kopírování cesty k souboru do jiné aplikace 247
635 Kopírování cesty k souboru, jiný postup 248

636 Klíčová slova 248
637 Skrytí položek 249
638 Zobrazení skrytých položek 249
639 Otevření skrytého souboru 249
640 Ochrana souboru před nežádoucími změnami 249
641 Jak vytvořit zástupce pomocí myši 250
642 Vytvoření zástupce z místní nabídky 250
643 Spouštění zástupce klávesovou zkratkou 251
644 Změna ikony zástupce 251
Zobrazení souborů a složek v okně aplikace Průzkumník 252
645 Zobrazení náhledu souboru v ikoně složky 252
646 Změna ikony složky 252
647 Zobrazení cesty k souboru v záhlaví okna aplikace Průzkumník 253
648 Jak získat rychle Informace o souboru 253
649 Skutečná velikost souboru 253
650 Kolik místa zabírá soubor na disku? 253
651 Nastavení vlastností složky 254
652 Výchozí nastavení složek 254
653 Nastavení způsobu procházení složkami 254
654 Nastavení funkce myši pro operace s ikonami 254
655 Jak zamezit zobrazení naposledy použitých souborů a složek ve složce Rychlý přístup 255
656 Odstranění všech souborů a složek ze složky Rychlý přístup 255
657 Změna zobrazení položek v okně aplikace Průzkumník 255
658 Změna rozložení položek v okně Průzkumník pomocí klávesnice 256
659 Rychlá změna rozložení položek v okně Průzkumníku 256
660 Jak zobrazit v miniaturách náhled souboru 257
661 Změna řazení položek v okně Průzkumníku 257
662 Změna řazení položek v zobrazení Podrobnosti 258
663 Jak zvolit charakteristiky souborů pro zobrazení v okně Průzkumníku 258
664 Změna pořadí zobrazovaných charakteristik 259
665 Šířka sloupců v zobrazení Podrobnosti 259
666 Blesková úprava šířky sloupců v zobrazení Podrobnosti 260
667 Třídění seznamu souborů 260
668 Filtrování seznamu souborů 261
669 Filtrování seznamu souborů podle data 262
670 Jak zrušit filtrování seznamu 262
671 Jak rychle zpřístupnit dokumenty, s nimiž jste pracovávali naposledy 262

672 Připnutí položky k Rychlému přístupu 263
673 Odepnutí položky od Rychlého přístupu 263
Hledání souborů a složek 263
674 Univerzální postupy při hledání čehokoli 263
675 Hledání souborů a složek v aplikaci Průzkumník 263
676 Otevření složky s nalezeným souborem 264
677 Přerušení hledání 264
678 Jak hledat soubory stejného typu 264
679 Jak hledat soubory se shodnou příponou 264
680 Hledání podle data změny 264
681 Hledání podle velikosti 265
682 Kombinace podmínek hledání 265
683 Hledání podle obsahu souboru 265
684 Jak zapnout trvalé hledání podle obsahu souborů 266
Další možnosti práce se soubory 266
685 Jak vytvořit virtuální disk 266
686 Jak spustit aplikaci při startu počítače 267
687 Jak zakázat spouštění aplikace při startu systému 267
688 Přehrávání multimediálních souborů na televizoru 267
689 Otočení fotografie 268
690 Prezentace fotografií 268
691 Prezentace fotografií jako pozadí plochy 268
692 Vypálení souborů na disk 269
693 Jak zjistit velikost všech vybraných složek 269
694 Tisk souboru z okna aplikace Průzkumník 269
Služba OneDrive 270
695 Jak vytvořit systém složek v internetovém úložišti 270
696 Jak uložit dokument do internetového úložiště 271
697 Jak získat informace o nesynchronizovaných položkách 272
698 Výběr souborů a složek k synchronizaci 272
699 Jak otevřít složku OneDrive na webu 273
700 Změna zobrazení složek na webu OneDrive 274
701 Jak zálohovat soubor na úložišti OneDrive 274
702 Co dělat, když se soubor na OneDrive nenahrál? 275
703 Prohlížení obsahu souboru uloženého na OneDrive 275
704 Jak vybírat položky v okně OneDrive 275
705 Obnovení souboru ze zálohy OneDrive 275

706 Jak zjistit, že jsou všechny soubory aktualizovány 276
707 Nastavení OneDrive 276
708 Jak zjistit velikost svého internetového úložiště 276
709 Automatické zapnutí služby OneDrive při zapnutí počítače 276
710 Jak zvětšit své internetové úložiště 276
711 Zrušení synchronizace souborů 276
712 Uložení snímků obrazovky na internetové úložiště 276
713 Proč nejde snímek obrazovky uložit do cloudu? 277
714 Kde hledat snímky obrazovky? 277
715 Ve které složce jsou umístěny snímky obrazovky? 277
716 Jak zapnout nebo vypnout ukládání snímků obrazovky na OneDrive 277
717 Automatické stahování fotografií a videa na OneDrive 277

10 Nastavení systému 278

718 Jak procházet oknem Nastavení 278
719 Prohledávání okna Nastavení 279
720 Okno Ovládací panely 279

Systém 280

721 Informace o počítači 280
722 Přejmenování počítače 281
723 Přizpůsobení displeje – změna velikosti textu 281
724 Změna formátu písma v oknech 282
725 Rozšíření zobrazení na dva monitory 282
726 Přizpůsobení displeje – záměna dvou monitorů 283
727 Určení hlavního monitoru 283
728 Identifikace monitorů 283
729 Co dělat, když jeden monitor zkolabuje 283
730 Co dělat, když jeden monitor zkolabuje a není dostupné okno Nastavení 283
731 Co dělat, když není na jednom z monitorů dostupné záhlaví okna 284
732 Co dělat, když vůbec není dostupné záhlaví dialogového okna 284
733 Jak zobrazit totéž na obou monitorech 284
734 Změna orientace obrazu na monitoru 284
735 Rozlišení displeje 285
736 Jak odinstalovat aplikaci 285
737 Využití disků – úložiště 285
738 Pohasnutí obrazovky při rozpoznání nečinnosti 286
739 Automatické uvedení počítače do spánku 286

Čas a jazyk 287
740 Automatické nastavení času 287
741 Změna data a času 287
742 Automatické nastavení přechodu na letní čas 287
743 Nastavení časového pásma 287
744 Změna formátu data a času 288
745 Změna formátu data a času – vlastní formát 288
746 Jak zabránit nežádoucí změně století v kalendářním údaji 288
747 Přidání hodin pro další časová pásma 289
748 Změna umístění 289
749 Jak přidat jazyk 289
Nástroje pro správu 290
750 Otevření okna Nástroje pro správu 290
751 Sledování prostředků 291
752 Vyčištění disku 291
753 Jak zjistit, který disk potřebuje vyčistit 292
754 Automatická optimalizace jednotek 293
755 Ruční optimalizace jednotky 293
756 Kontrola chyb jednotky 294
757 Jak otevřít okno Správa počítače 294
758 Změnit písmeno jednotky 294
Správa zařízení 294
759 Otevření okna Správce zařízení 295
760 Zobrazení vlastností zařízení 295
761 Povolení a zákaz zařízení 296
762 Aktualizace ovladače 296
763 Odinstalování ovladače 296
764 Otevření okna pro nastavení tisku 296
765 Určení výchozí tiskárny 297
766 Zobrazení tiskových úloh 297
767 Tisk otevřeného dokumentu 297
768 Předvolby tisku 298
769 Záměna tlačítek myši 298
770 Nastavení kolečka myši 298
771 Kolečko myši v neaktivních oknech 299
772 Rychlost poklepání myši 299
773 Zapnutí funkce ClickLock myši 299

774 Jak zvýšit nebo snížit rychlost ukazatele myši 299
775 Automatický přesun ukazatele myši na výchozí tlačítko 300
776 Stopa za ukazatelem myši 300
777 Jak najít na obrazovce ukazatel myši 300
778 Nastavení automatického přehrávání 300
779 Nastavení hlasitosti pomocí směšovače 301
780 Úplné vypnutí zvuku ze zařízení 301
Síť a internet 301
781 Kde hledat nastavení sítě 302
782 Zapnutí zjišťování sítě 302
783 Připojení k síti 302
784 Jak vytvořit domácí skupinu 302
785 Připojení k domácí skupině 303
786 Změna připojení k domácí síti 303
787 Jak zjistit heslo domácí skupiny 303
788 Změna nastavení domácí skupiny 303
789 Nastavení připojení k síti pro hosta 304
790 Jak nastavit sdílení položek 304
791 Upřesnění oprávnění sdílené položky 304
792 Jak zjistit vlastní IP adresu 305
793 Existuje síťové připojení s dalším počítačem? 305
794 Jak získat přehled o využití sítě 305
795 Jak zjistit, jaký objem dat využívají v síti aplikace 305
Účty 305
796 Správa vlastního účtu 306
797 Spravovat přihlašovací e-mail nebo telefonní číslo 306
798 Co dělat, když se nemůžete přihlásit ke svému účtu 306
799 Změna obrázku k vlastnímu účtu 307
800 Sejmutí vlastního portrétu webkamerou 307
801 Změna hesla účtu 308
802 Přihlašování pomocí PIN kódu 308
803 Obrázkové heslo 308
804 Volba způsobu přihlášení k systému 309
805 Vytvoření účtu člena rodiny 309
806 Kontrola dítěte 309
807 Blokování nevhodných webů 309
808 Nastavení synchronizace s jiným zařízením 310

Usnadnění přístupu 310
809 Usnadnění přístupu z přihlašovací obrazovky 310
810 Schémata motivů s vysokým kontrastem 310
811 Nastavení vysokého kontrastu 311
812 Jak se zbavit zobrazení vysokého kontrastu 311
813 Zapnutí lupy 311
814 Kde hledat panel Lupa 312
815 Změna měřítka zobrazení Lupy 312
816 Změna okna Lupy 312
817 Nastavení Lupy 313
818 Jak spustit předčítání 313
819 Automatické spuštění předčítání 313
820 Úprava hlasu předčítání 313
821 Klávesnice na obrazovce 313
822 Zapnutí numerické klávesnice na klávesnici na obrazovce 314
823 Zapnutí funkčních kláves na klávesnici na obrazovce 314
824 Zapnutí funkce Klávesnice jedním prstem 314
825 Rychlé zapnutí funkce Klávesnice jedním prstem 315
826 Zamknutí přeřaďovače při psaní na Klávesnici jedním prstem 315
827 Ozvučení speciálních kláves 315
828 Jak zabránit nechtěné reakci při delším podržení klávesy 315
829 Rychlé zapnutí funkce Upozornění zvukem na stisk klávesy 316
830 Filtrování kláves 316
831 Velikost ukazatele myši 316
832 Myš klávesnicí 316
833 Rychlý pohyb myši klávesnicí 316
834 Vypnutí pozadí Windows 316
835 Vypnutí přebytečných animací 317
836 Tloušťka kurzoru 317
837 Vizuální upozornění na zvuky 317
Soukromí 317
838 Přečtěte si Prohlášení o zásadách ochrany osobních údajů 317
839 Sledování polohy 318
840 Zvolte aplikace, které mohou získat přístup 318
Písmo 318
841 Jaké typy písma jsou v systému nainstalovány 319
842 Umí nainstalované písmo česky? 319
843 Jak získat informace o použití písma ve Windows 10 319

844 Kde získat další fonty 319
845 Instalace nového písma 320
846 Jak odstranit písmo 320
Aktualizace a zabezpečení 320
847 Přehled o aktualizaci systému 320
848 Naplánování aktualizací 320
849 Aktualizace ostatních aplikací Microsoftu 321
850 Jak zobrazit historii aktualizací 321
851 Jak odinstalovat aktualizace 321
852 Obnovení systému 321
853 Ochrana počítače – aplikace Windows Defender 322
854 Okno aplikace Windows Defender 322
855 Změna nastavení Brány Firewall 323
856 Zálohování dat pomocí Historie souborů 324
857 Zapnutí zálohování 324
858 Zapnutí Historie souborů 325
859 Výběr složek pro zálohování 325
860 Nastavení režimu zálohování 325
861 Odebrání složky ze zálohování 326

11 Prohlížeč internetu Microsoft Edge 327

862 Spouštění aplikace Microsoft Edge 327
863 Spuštění aplikace Microsoft Edge hledáním 327
Surfování na internetu 327
864 První hledání 327
865 Využití automatického dokončování 328
866 Zkuste štěstí 328
867 Klávesnice okna Microsoft Edge 328
868 Kde hledat nastavení aplikace Microsoft Edge 328
869 Změna výchozího vyhledávače 328
870 Výchozí stránka a tlačítko Domů 329
871 Využití hypertextových odkazů 329
872 Otevření stránky v novém okně 329
873 Otevření stránky v nové záložce 329
874 Procházení mezi stránkami 330
875 Zastavení načítání stránky 330
876 Obnovení stránky 330

Další možnosti Microsoft Edge 330
877 Nová záložka 330
878 Procházení mezi záložkami 331
879 Procházení mezi velkým počtem záložek 331
880 Aktualizace všech záložek 331
881 Zavření záložky 331
882 Zavření všech nově otevřených záložek 331
883 Zavření všech záložek kromě jediné 331
884 Jak znovu otevřít zavřenou záložku 331
885 Kopie záložky 332
886 Pořadí záložek 332
887 Přesun záložky mimo okno aplikace 332
888 Přesun záložky mezi dvěma okny aplikace Microsoft Edge 332
889 Spojení dvou oken aplikace Microsoft Edge 333
890 Zdrojový kód stránky 333
891 Zobrazení stránky pro čtení 333
892 Změna charakteru textu v režimu čtení 333
893 Rolování stránky 333
894 Rychlý pohyb po webové stránce 334
895 Měřítko zobrazení stránky 334
896 Označení výběru na stránce 334
897 Kopírování obsahu stránky pomocí schránky Windows 335
898 Uložení obrázku z webové stránky 335
899 Jak uložit obrázek, který nelze uložit 335
900 Jak uložit obrázek, který nelze uložit – jiný postup 336
901 Prohledávání stránky 336
902 Tisk webové stránky 337
903 Stahování souborů 338
904 Zobrazení stažených souborů 338
905 Jak přidat stránku mezi Oblíbené položky 338
906 Jak vytvořit novou složku pro oblíbené položky 339
907 Otevření stránky podle oblíbených položek 339
908 Vyřazení položky z oblíbených 339
909 Změna složky u oblíbené položky 339
910 Import oblíbených položek 340
911 Otevření stránky podle Historie 340
912 Trvalé otevření panelu Centrum 340
913 Režim Webové poznámky 340

914 Vytvoření webové poznámky 341
915 Uložení webové poznámky 341
916 Panel K přečtení 341
917 Odeslání webové poznámky do aplikace K přečtení 342
918 Aplikace K přečtení 343

12 Notebook a tablet 345

Napájení notebooku 345
919 Kontrola nabití akumulátoru 345
920 Automatické zhasínání obrazovky 345
921 Nastavení přechodu notebooku do režimu spánku 345
922 Volba schématu napájení 345
923 Co dělat, když nechcete šetřit energií 346
924 Nastavení jasu obrazovky 346
925 Jak změnit nastavení schématu napájení 346
926 Jak změnit pokročilé nastavení schématu napájení 347
927 Resetování pokročilého nastavení napájení 347
928 Obnovení výchozího nastavení schématu napájení 348
929 Vytvoření vlastního schématu napájení 348
930 Nastavení tlačítek napájení 348
931 Nastavení pro tlačítko režimu spánku 349
932 Nastavení pro zavření víka 349
933 Aktivace ochrany heslem při obnovení činnosti 349
934 Ochrana heslem při obnovení normální činnosti 349
935 Zapnutí rychlého spuštění 350
936 Režim spánku v nabídce Start 350
937 Hibernace v nabídce Start 350
938 Centrum nastavení mobilních zařízení 350
939 Nastavení jasu z panelu Centrum akcí 351
940 Spořič baterie 351
941 Detailní nastavení spořiče baterie 352
942 Jak povolit běh některým aplikacím na pozadí při zapnutém spořiči baterie 352
943 Jak dlouho ještě vydrží baterie? 352
944 Jak získat přehled o využití baterie 352
945 Zapnutí sítě Wi-Fi 352
946 Připojení k síti Wi-Fi 352
947 Automatické připojení k síti Wi-Fi 353
948 Odpojení od sítě 353

949 Kontrola připojení k síti Wi-Fi 353
950 Připojení k síti Wi-Fi z hlavního panelu 353
951 Režim v letadle 353
952 Ukončení režimu v letadle 354
953 Rychlé odpojení notebooku od sítě 354
Nastavení a využití touchpadu 354
954 Nastavení tlačítek touchpadu 354
955 Otevření ovládacího panelu touchpadu 354
956 Jak porozumět pokynům při nastavení touchpadu 355
957 Obnovení výchozího stavu touchpadu 355
958 Odpojení touchpadu 356
959 Aktivace odpojeného touchpadu 356
960 Aktivace tlačítek touchpadu 356
961 Aktivace klepnutí prstem na plochu touchpadu 356
962 Přesun objektu pomocí touchpadu 356
963 Přesun objektu přetažením a podržením 356
964 Přesun objektu přetažením s uzamknutím 357
965 Rolování okna pomocí touchpadu 357
966 Aktivace otáčení obrázků a objektů 357
967 Změna měřítka zobrazení pomocí touchpadu 357
968 Rychlé otevření panelu úloh pomocí touchpadu 357
969 Rychlý přístup k pracovní ploše pomocí touchpadu 358
970 Otevření panelu Centrum akcí pomocí touchpadu 358
971 Ikona touchpadu na hlavním panelu 358
Tabletový režim 359
972 Zapnutí tabletového režimu 359
973 Potažení dotykem prstu 359
974 Přepínání mezi aplikacemi v režimu zobrazení úkolů 359
975 Zobrazení hlavního panelu 359
976 Návrat k předchozí aplikaci 359
977 Práce s dvěma okny v tabletovém režimu 359
978 Synchronní změna velikosti dvou oken současně v tabletovém režimu 360
979 Návrat okna k zobrazení na celé ploše 360
980 Zavření okna v režimu tabletu 360
981 Otevření Centra akcí 360
982 Ukončení tabletového režimu 360

13 U operačního systému nezůstaneme 361

Užitečné webové stránky 361

983 Překladače 361
984 Hudba a video 361
985 Nakladatelství Computer Press 361
986 Wikipedia 361
987 Facebook 362
988 Google Plus 362
989 Jízdní řády 362
990 Úschovna 362

Užitečné aplikace 362

991 Jaké známe typy programů? 363
992 Kde hledat další programy 363
993 Antivirový software 363
994 Kancelářský balík programů 364
995 Adobe Reader 364
996 Prohlížeč internetu 364
997 Archivace a komprimace dat 364
998 Úprava fotografií 365
999 Střih videa 365
1000 Vypalování disků 365
1001 Země, ale i kus vesmíru 365

Rejstřík 367

1 Úvod do systému

V této kapitole, určené převážně pro naprosté začátečníky, najdete několik tipů, které vám poslouží při zapnutí počítače a startu systému, přihlašování k systému a také při vypnutí počítače. Trochu mimo v pořadí se v této kapitole dočtete, jak pracovat s okny pro nastavení systému a jak si vytvořit účet Microsoft. Hned od příští kapitoly totiž budete tyto informace potřebovat.

1 Jak získat Windows 10

Z
začátečník

V době psaní této knihy lze získat Windows 10 zdarma, pokud si kupujete nový počítač nebo pokud přecházíte z nižších verzí systému (Windows 7, Windows 8.1). Je docela dobře možné, že ve vašem systému se již v oznamovací oblasti hlavního panelu (vpravo dole) zobrazila bílá ikona Windows. Klepnete-li na ni, můžete si nový systém rezervovat a krátce na to dostanete informaci, že si můžete Windows 10 stáhnout a instalovat. Více informací získáte na webové stránce **https://www.microsoft.com/cs-cz/windows/windows-10-upgrade**.

2 Jak spouštět systém

Z
začátečník

O spouštění operačního systému Windows 10 (dále jen Windows 10) se nemusíte nijak starat. Spustí se vždy automaticky, jakmile zapnete nebo restartujete počítač. Je však třeba, abyste sledovali, co se při startu systému děje. Dojde-li k neobvyklým událostem (mezi ně se nepočítá aktualizace systému), je možné, že je systém zavirován.

3 Aktivace systému

Z
začátečník

Po prvním spuštění je třeba systém aktivovat, jinak jej nebudete moci plnohodnotně používat. Kód jste získali při instalaci systému, měl by vám přijít prostřednicím elektronické pošty. Pro aktivaci ale musíte něco udělat. Stiskněte tlačítko **Start** (v levém dolním rohu) a dále zvolte položku **Nastavení**. Pak v okně **Nastavení** postupně klepněte na tlačítka **Aktualizace a zabezpečení** → **Aktivace** → **Zadat kód Product Key**. Toto číslo má 25 míst, zhruba v tomto tvaru XXXX- XXXX- XXXX- XXXX- XXXX. Je třeba, abyste v okně **Zadat kód Product Key** zapsali do prázdného pole tento kód. Pomlčky se vyplňují automaticky. Tento kód také můžete do tohoto pole zkopírovat, pokud jste jej získali v elektronické podobě.

Aktivační kód lze zadat i z okna **Systém** → **Základní informace o počítači**, jak se popisuje u tipu č. 6.

4 Jak se přihlásit k systému

Z
začátečník

Start systému se zastaví na přihlašovací obrazovce, která si od vás vyžádá způsob přihlášení a heslo. Pokud je v počítači zřízeno několik účtů, je ještě navíc třeba nejdříve zvolit účet, kterým se budete přihlašovat.

Seznam účtů, které jsou k dispozici, je umístěn na přihlašovací obrazovce v levém rohu dole.

Ve výchozím stavu se budete k systému přihlašovat heslem, které vám přidělí správce počítače (administrátor).

Sami potom můžete zvolit po klepnutí na odkaz **Možnosti přihlášení**, zda se budete přihlašovat heslem, prostřednictvím PINu nebo obrázkovým heslem.

O tom, jak změnit přihlašovací heslo a způsob přihlašování, se dočtete v této knize v tipech č. 22 nebo 796–804.

5 Co lze nastavit z přihlašovací obrazovky

začátečník

Vpravo dole na přihlašovací obrazovce nejdete sadu čtyř tlačítek, pomocí nichž lze nastavit zásadní změny ještě předtím, než se k systému přihlásíte. Odprava:

- **Vypnout** – Rozevře se nabídka, která umožní počítač uvést do režimu spánku, vypnout nebo restartovat. Tady buďte opatrní, pokud se znovu přihlašujete k počítači, který je v režimu spánku. Hrozí ztráta neuložených dat.
- **Usnadnění přístupu** – Již teď lze určit některá usnadnění pro postižené občany, jako je třeba lupa předčítání nebo klávesnice na obrazovce.
- **Připojit k internetu** – Otevře se podokno pro připojení počítače k síti.
- **Změnit klávesnici a jazyk** – Zobrazí se nabídka dostupných jazyků a klávesnic.

6 Jak zjistit výkon počítače

začátečník

Pro úspěšnou práci s OS Windows 10 by měl mít váš počítač přinejmenším tyto parametry:

- Procesor: 1 GHz nebo rychlejší.
- Paměť RAM: 1 GB pro 32bitový systém nebo 2 GB pro 64bitový systém.
- Volné místo na pevném disku 16 GB pro 32bitový systém nebo 20 GB pro 64bitový systém.
- Grafický adaptér s podporou standardu Microsoft DirectX 9 a ovladačem WDDM 1.0.
- Chcete-li využívat dotykové funkce, potřebujete tablet nebo monitor podporující vícenásobný dotyk.
- Pro přístup k webu Windows Store, stahování a spouštění aplikací je zapotřebí aktivní připojení k internetu a rozlišení obrazovky alespoň 1024 × 600.

Chcete-li zjistit výkon svého počítače, na pracovní ploše Windows otevřete pravým tlačítkem myši místní nabídku a z ní zadejte příkaz **Vlastnosti**. Otevře se okno **Systém → Základní informace o počítači**, kde můžete zjistit parametry hlavních součástí počítače.

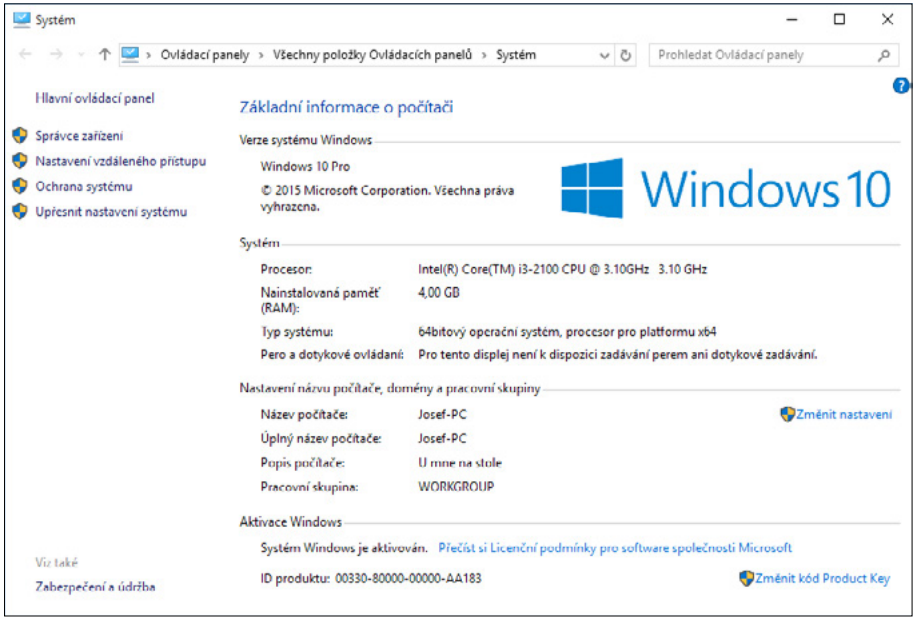

Obrázek 1.1: Informace o počítači a o systému

7 Jakou verzi Windows 10 máme ve svém počítači?

Někdy je skutečně dobré vědět, s jakou verzí systému Windows 10 člověk pracuje. Tuto informaci lze získat například v okně Informace o počítači (viz obrázek 1.1) nebo také v okně, které otevřete z nabídky **Start** → **Systém** → **O systému**. V úvahu připadají systémy Windows 10 Home a Windows 10 Pro.

8 Jak aktivovat obrazovku Start

Nabídku **Start**, a tedy i obrazovku **Start** zpřístupníte stiskem tlačítka **Start** úplně vlevo na hlavním panelu.

Jestliže se hlavní panel skrývá, stejnou službu vykoná stisk klávesy Windows.

9 Jak ukončit Windows 10 z nabídky Start

Chcete-li vypnout počítač, a současně tedy ukončit systém Windows 10, nejdříve ukončete všechny spuštěné aplikace. Neuděláte-li to, potom vás na tuto skutečnost systém upozorní nebo je ukončí za vás, pak ale hrozí ztráta neuložených dat.

Potom stiskněte tlačítko **Start** a z nabídky **Start** zvolte položku **Vypnout**. Z rozevřené podnabídky pak volze příkaz **Vypnout**. Neodcházejte od počítače, dokud se operační paměť neuklidí a počítač se nevypne; vždy hrozí, že vás ještě může systém na nějakou chybičku upozornit.

10 Jak ukončit systém z okna Vypnout Windows

Před ukončením systému je třeba zavřít všechny aplikace. Potom klepněte na pracovní plochu, aby bylo jisté, že právě plocha je aktivní, a stiskněte klávesovou zkratku Alt+F4. Otevře se okno **Vypnout Windows** jako na obrázku 1.2. Z rozevíracího seznamu **Co chcete s počítačem udělat?** zvolte položku **Vypnout** a pak stiskněte tlačítko **OK**. Sledujte průběh vypínání systému a buďte připraveni zasáhnout.

Obrázek 1.2: Okno Vypnout Windows

11 Odhlášení

Je-li v počítači zřízeno více účtů, můžete se od svého účtu odhlásit a umožnit přístup jinému uživateli, aniž byste přitom vypínali nebo restartovali počítač.

Nejdříve ukončete všechny aplikace, v opačném případě hrozí ztráta neuložených dat. Odhlásit se můžete z pracovní plochy stiskem klávesové zkratky Alt+F4. V otevřeném okně **Vypnout Windows** (viz obrázek 1.2) zvolte z rozevíracího seznamu **Co chcete s počítačem udělat?** položku **Odhlásit se**.

Nechte systém chvíli pracovat. Potom se opět zobrazí přihlašovací obrazovka a může se přihlásit jiný uživatel.

12 Odhlášení z nabídky Start

Jako první položka nabídky **Start** (stisk klávesy Windows) se nabízí jméno přihlášeného uživatele. Klepnutím na tuto položku se rozevře nabídka, z níž lze zadat příkaz **Odhlásit se** – viz obrázek 1.3.

Nezapomeňte před odhlášením ukončit programy a zavřít všechny rozpracované úlohy. Pokud to neuděláte, systém vás na to upozorní, ale lepší je na to nespoléhat.

13 Režim spánku

Přejde-li systém do režimu spánku, zůstanou spuštěné všechny běžící aplikace a otevřené všechny rozpracované soubory, počítač však vypne pevné disky a nechá pohasnout monitory. Počítač přechází do režimu snížené spotřeby.

Není tedy třeba ukončovat aplikace a zavírat otevřená okna. Systém uvedete do režimu spánku z nabídky **Start** (stisk klávesy Windows) zadáním příkazu **Vypnout → Režim spánku**.

Režim spánku ukončíte jakýmkoli pohybem myši nebo stiskem významové klávesy.

Systém umožní nastavit automatický přechod do režimu spánku po rozpoznání nečinnosti. Více o tom čtěte v tipu č. 739.

14 Přepnutí mezi uživateli

K počítači může být současně přihlášeno několik uživatelů, pracovat však může pouze jeden. Chcete-li umožnit práci jinému uživateli, je třeba využít možnosti přepínání mezi uživateli.

Nemusíte ukončovat aplikace ani zavírat okna s dokumenty. Klepněte na pracovní plochu a stiskněte klávesovou zkratku Alt+F4. Otevře se okno **Vypnout Windows** – viz obrázek 1.2. Z rozevíracího seznamu **Co chcete s počítačem udělat?** zvolte položku **Vypnout** a pak stiskněte tlačítko **OK.**

Za chvíli se zobrazí přihlašovací obrazovka – nyní se může k počítači přihlásit další uživatel.

Pokud budete chtít pracovat opět vy, je třeba, aby jiný uživatel opět vydal výše uvedeným postupem příkaz k přepnutí mezi uživateli.

Pokud by bylo už třeba počítač vypnout, je nutné, aby se odhlásili všichni uživatelé (viz tip č. 11).

15 Přepnutí mezi uživateli z nabídky Start

Zpřístupníte-li obrazovku **Start** (stiskem klávesy Windows), najdete název svého účtu nahoře jako první položku nabídky **Start**. Klepnutím na toto místo dostanete nabídku s přehledem všech uživatelů, kteří v tomto počítači mají zřízený účet.

Klepnete-li na položku s jménem uživatele, systém umožní přístup k systému právě tomuto uživateli. Jen je třeba, aby se přihlásil některým z výše uvedených typů přihlášení.

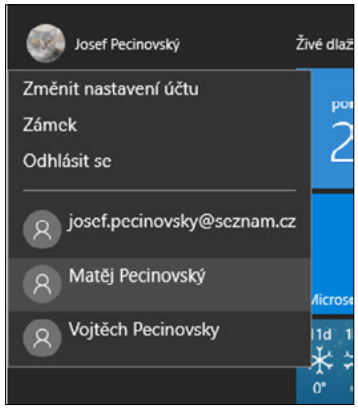

Obrázek 1.3: Přepnutí mezi uživateli z nabídky Start

16 Restart systému

K restartu systému je třeba sáhnout tehdy, dostanete-li se do potíží nebo si to vyžádá změna nastavení nebo aktualizace systému či některé z instalovaných aplikací.

V žádném případě nesmíte restartovat systém stiskem tlačítka RESET na skříni počítače; toto tlačítko používejte jen tehdy, jestliže není možné restartovat počítač předepsaným způsobem.

Dříve než přistoupíte k restartu systému, ukončete všechny aplikace a zavřete všechny rozpracované dokumenty. Potom z nabídky **Start** (klávesa Windows) zadejte příkaz **Vypnout → Restartovat**.

Systém zcela vyčistí operační paměť a pak spustí znovu start; vyčkejte a nijak do startu nezasahujte, dokud se nezobrazí přihlašovací obrazovka. Potom se přihlaste k systému výše uvedeným způsobem (tip č. 4).

Systém lze restartovat i z okna **Vypnout Windows** – viz obrázek 1.2.

17 Využití aplikace Začínáme

Aplikace Začínáme může představovat úvod k vašemu seznámení s Windows 10. Spustíte ji z nabídky **Start** (klávesa Windows) a z ní zvolte příkaz **Začínáme**. Není-li tento příkaz dostupný, stačí napsat z klávesnice několik prvních znaků tohoto slova a příkaz se zobrazí. Vzápětí se otevře okno podobné obrázku 1.4.

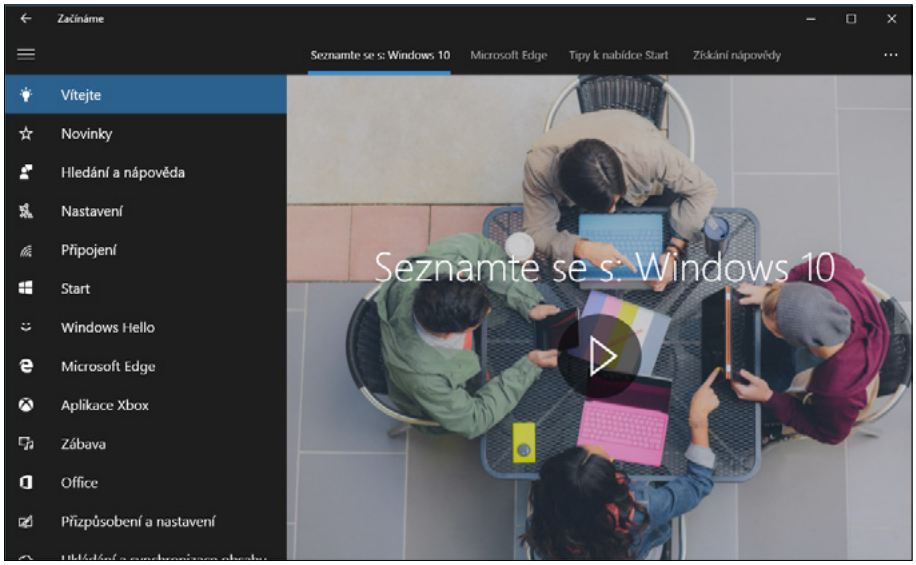

Obrázek 1.4: Okno aplikace Začínáme

Prostřednictvím tohoto okna si můžete přehrát video (**Vítejte**), seznámit se s novinkami nebo získat nápovědu k některým základním postupům.

V této knize vás několikrát na postupy, které jsou dostupné prostřednictvím okna **Začínáme**, upozorníme, například v tipech č. 863, 718, 781 a mnoha dalších.

18 Jak otevřít okno Nastavení

začátečník

Okno Nastavení, pomocí něhož lze nastavit většinu parametrů Windows, v této fázi (pokud postupujete chronologicky) ještě nepotřebujeme, ale již v příští kapitole se s ním setkáte. Proto je dobré vědět, jakým způsobem je otevírat; nebudeme se potom již zdržovat stále stejným popisem.

Okno **Nastavení** otevřete z nabídky **Start** (klávesa Windows); ve výchozím nastavení zde jeho položku najdete. Není-li zde, při otevřené nabídce **Start** napište první znaky slova „nastavení“ a brzy se vám zobrazí na první pozici jako **Nejlepší shoda**.

19 Použití prostého přepínače

začátečník

Systém Windows 10 přináší v okně **Nastavení** nový jednoduchý přepínač. Setkáte se s ním všude tam, kde je možné rozhodnout se mezi alternativami zapnuto – vypnuto. Klepnutím na tento přepínač se změní nastavení – viz obrázek 1.5.

Tuto změnu není třeba nijak potvrzovat, systém reaguje okamžitě.

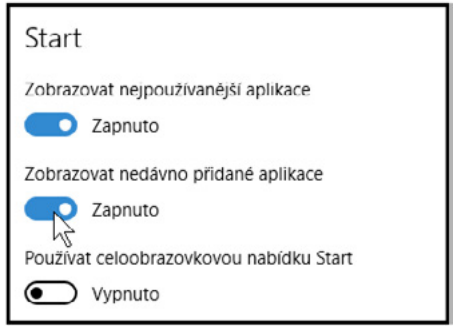

Obrázek 1.5: Jednoduchý přepínač

20 Místní nabídka

Velmi často se v této knize setkáte se zadáváním příkazů místní nabídky. Je to spolu s klávesovými zkratkami nejrychlejší způsob zadávání příkazů, navíc nemusíte nic hledat a nic si pamatovat, protože místní nabídka je vždy po ruce.

Místní nabídku otevřete klepnutím pravým tlačítkem myši na objekt, jehož se má příkaz týkat. Položku v nabídce pak aktivujete již běžně levým tlačítkem myši.

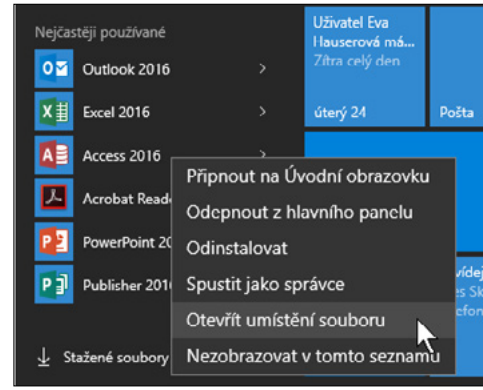

Obrázek 1.6: Místní nabídka

Je obvyklé, že stejné okno dává na různých místech různou místní nabídku. Na obrázku 1.6 můžete vidět nabídku, kterou dává položka v nabídce **Start**.

21 Tlačítka v dialogových oknech

V této knize budeme často popisovat nastavení pomocí dialogových oken. Tato dialogová okna většinou nebudeme zobrazovat, velkou pozornost ale budeme věnovat přesnosti popisků, aby nedošlo k nedorozumění.

Ve většině dialogových oken najdete trojici tlačítek jako na obrázku 1.7 – **OK**, **Zrušit**, **Použít**. Je třeba, abyste věděli, co bude po stisku těchto tlačítek následovat.

- **OK** – nastavené změny se vykonají a dialogové okno se zavře.
- **Zrušit** – k žádným změnám nedojde a dialogové okno se zavře; zde se někdy můžete setkat i s tlačítkem **Storno**, které má stejný význam.

- **Použít** – změny se vykonají, ale dialogové okno zůstane otevřené. Můžete se tedy přesvědčit, jaký měly změny účinek; pokud by nevyhovovaly, máte ještě čas je v okně vrátit zpět.

Tady nelze než doporučit, abyste změny vykonávali po jedné a pak vždy prověřili jejich účinek stiskem tlačítka **Použít**. V případě, že bude změn více a následky budou poněkud nežádoucí, můžete někdy dlouho pátrat po tom, která změna nastavení to vlastně způsobila.

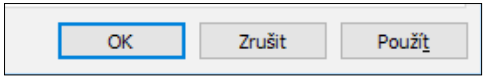

Obrázek 1.7: Trojice tlačítek dialogového okna

22 Vytvoření účtu Microsoft

pokročilý

Jestliže chcete plně využívat všech funkcí Windows 10 a také získat úložiště v cloudu (na webových stránkách onedrive.com), je třeba, abyste se přihlašovali pod účtem Microsoftu.

Pokud tento účet nemáte, je třeba jej vytvořit.

V okně **Nastavení** → **Účty** → **Rodina a jiní uživatelé** lze vytvořit nové účty pro nové uživatele počítače; jedním z nich můžete být i sami, ale přihlášeni pod účtem Microsoft. Klepněte na odkaz **Přidat na tento počítač někoho jiného**.

Otevře se okno **Jak se bude tato osoba přihlašovat?** Protože váš účet Microsoftu zatím neexistuje, klepněte na odkaz **Nemám přihlašovací údaje této osoby** a stiskněte tlačítko **Další**.

Teď je třeba zadat jméno a příjmení a elektronickou adresu; použijte příponu outlook.com. Je velmi pravděpodobné, že dojde ke konfliktu s již existující adresou, o čemž dostanete vzápětí v okně informaci. Potom je třeba vytvořit takovou elektronickou adresu, aby byla jedinečná. Příklad můžete vidět na obrázku 1.8.

Zadejte ještě heslo pro přihlašování. Je třeba, aby heslo bylo silné, tedy kombinace číslic a malých a velkých písmen. Potom stiskněte tlačítko **Další**.

Dále je třeba, abyste zadali telefonní číslo, které pomůže váš účet zabezpečit. Podle potřeby vydejte souhlas se zasíláním nabídek Microsoftu (někdy nemusí uškodit vědět, co je nového) a stiskněte tlačítko **Další**. Tím současně vydáte souhlas s poskytováním služeb Microsoftu.

To je vše. Nyní se tímto účtem přihlaste k počítači.

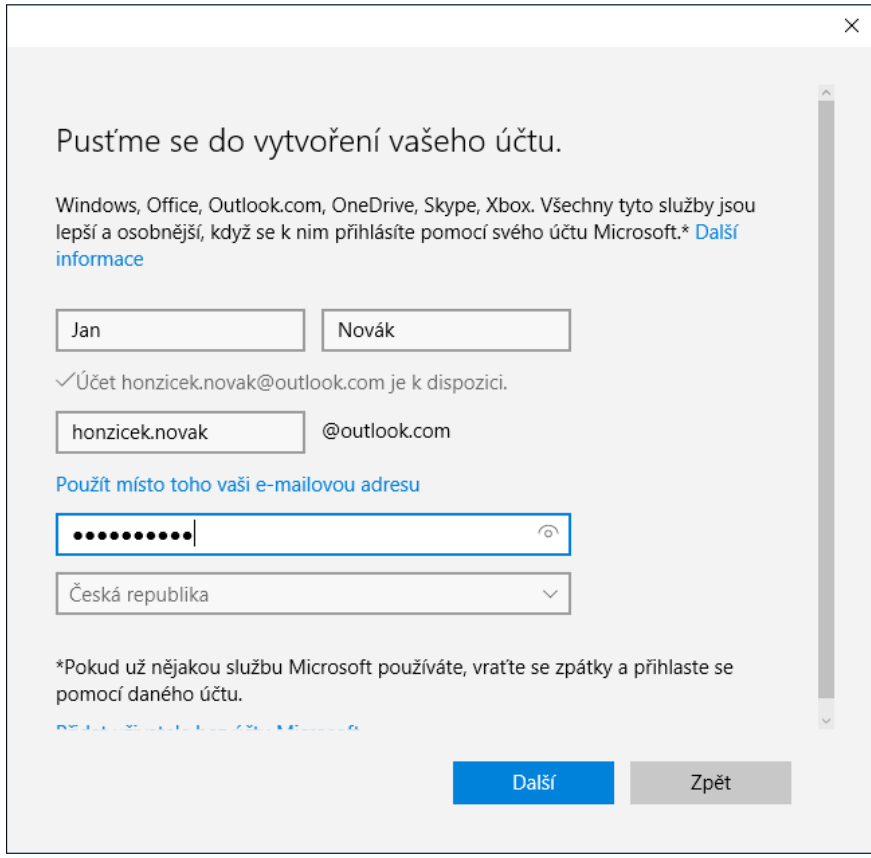

Obrázek 1.8: Vytvoření účtu Microsoftu

23 Jak se připojit ke službě Onedrive

začátečník

Jste-li přihlášeni k počítači účtem Microsoftu, můžete spustit aplikaci Microsoft Edge, nejlépe tlačítkem aplikace, které již je umístěno na hlavním panelu.

Do adresního řádku okna napište výraz onedrive.com. To je vše. V okně se vzápětí zobrazí připravené složky, ale plocha okna bude prázdná. Čeká na vaše data.

Takto se lze přihlásit ke službě Onedrive z libovolného počítače, což znamená, že vaše data budou pořád s vámi.

2 Nabídka Start a úvodní obrazovka, spouštění aplikací

Tato kapitola je určena především začínajícím uživatelům počítače, tedy i těm, kteří se se systémem Windows setkávají poprvé, a pak těm, kteří k Windows 10 přecházejí ze starších systémů, jako jsou například Window XP.nebo Windows 7

24 Aktivace nabídky Start

začátečník

Obrazovku **Start** a s ní také nabídku **Start** lze aktivovat několika způsoby:

- Stiskem tlačítka **Start** vlevo na hlavním panelu.
- Stiskem klávesy Windows.
- Stiskem klávesové zkratky Ctrl+Esc.

Obrazovku **Start** skryjete stiskem klávesy Esc nebo také klepnutím kamkoli na jiné místo obrazovky.

25 Spuštění aplikace z nabídky Start

začátečník

Instalované aplikace lze spustit z obrazovky **Start** nebo z nabídky **Start**. Je třeba ale vědět, jak se aplikace jmenuje.

Aktivujte obrazovku **Start** (klávesa Windows) a volte aplikaci buď v nabídce **Start** mezi nejčastěji používanými, nebo mezi dlaždicemi na obrazovce **Start**. Na položku aplikace stačí klepnout.

Nabídku **Start** ukazuje obrázek 2.1. Je to však natolik variabilní organizmus, že patrně nenajdete dva počítače, v nichž by vypadala shodně.

26 Spuštění aplikace zápisem

pokročilý

Nabídku **Start** nemusíte prohledávat, není nutné se ani orientovat v nabídce dlaždic. Stačí, když znáte název aplikace, kterou chcete spustit. Otevřete nabídku **Start** stiskem klávesy Windows nebo stiskem tlačítka **Prohledat web a Windows** na hlavním panelu; je umístěno hned vedle tlačítka **Start**. Napište název aplikace, kterou chcete spustit, případně výraz, který chcete hledat.

Výsledky hledání se rozdělí to čtyř skupin:

- **Nejlepší shoda** – výrazy, které přesně odpovídají nalezenému řetězci.
- **Aplikace** – programy, které začínají stejným řetězcem znaků.
- **Dokumenty** – soubory, jejichž název začíná tímto řetězcem znaků.
- **Web** – webové stránky odpovídající zadanému řetězci.

27 Spuštění aplikace stiskem tlačítka na hlavním panelu

Na hlavním panelu lze najít tlačítka některých aplikací, ve výchozím nastavení to je Microsoft Edge nebo Průzkumník souborů. Další tlačítka aplikací si můžete sami na hlavní panel připnout – viz tipy č. 62–64. Stiskem tohoto tlačítka aplikaci spustíte. Je-li aplikace již spuštěná, je piktogram tlačítka barevně podtržený. Pokud na toto tlačítko klepnete, zpřístupní se otevřené okno této aplikace.

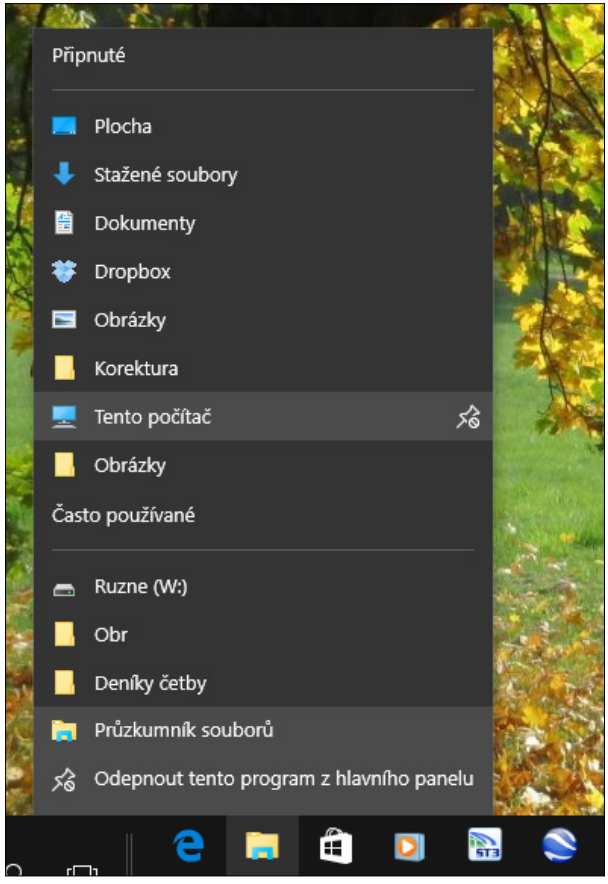

Obrázek 2.1: Nabídka Start

28 Otevření nabídky Všechny aplikace

Nabídku **Start** můžeme přimět k tomu, aby zobrazila všechny instalované aplikace. Stiskněte klávesu Windows a z nabídky **Start** zvolte položku **Všechny aplikace**. Vzhled nabídky **Start** se změní podle obrázku 2.2.

Aplikace jsou zde seřazeny v abecedním pořádku. Stačí využít posuvník a vyhledat tu, kterou chcete spustit. Spuštění potvrdíte klepnutím.

Pokud je nainstalováno víc aplikací od jedné značky, například Adobe nebo Nero, najdete po pravé straně rozbalovací tlačítko; stisknutím tohoto tlačítka se zpřístupní všechny tyto aplikace.

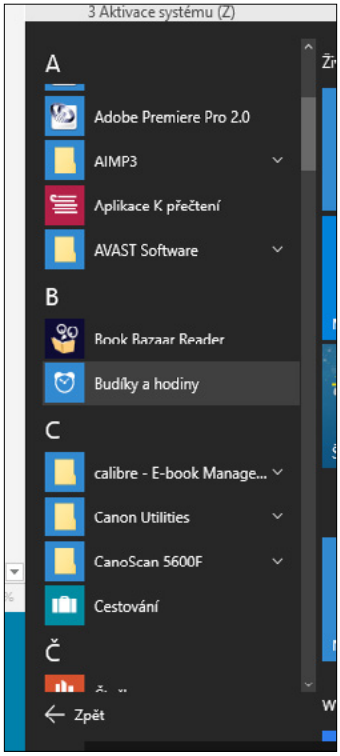

Obrázek 2.2: Všechny aplikace v nabídce Start

29 Vyhledávání pomocí nabídky Start

začátečník

Stisknete-li tlačítko **Prohledat web a Windows** na hlavním panelu (je umístěné hned vedle tlačítka **Start**), zpřístupní se vstupní pole určené pro prohledávání nabídky **Start**, ale také aplikace Průzkumník nebo webových stránek.

Postupně zapisujte, co hledáte, a sledujte reakci nabídky **Start**. Hledáte-li aplikaci, obvykle se záhy její položka zobrazí jako nejlepší shoda. V jiných případech, jako třeba na obrázku, nenašel systém odpovídající shodu, a tak vám dává šanci prohledat web nebo počítač.

- Pro prohledání disků počítače stiskněte tlačítko **Moje data**. Spustí se aplikace Průzkumník v režimu vyhledávání.
- Pro prohledání internetu stiskněte tlačítko **Web**. Spustí se výchozí prohlížeč internetu s výchozím vyhledávačem, kde se již nabízejí výsledky hledání.

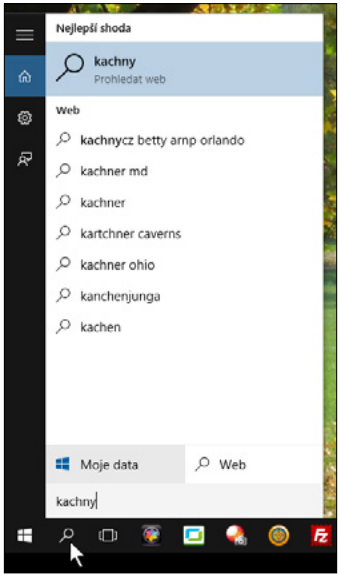

Obrázek 2.3: Vyhledávání pomocí nabídky Start

30 Dialogové okno Spustit

pokročilý

Aplikace lze spouštět rovněž pomocí dialogového okna Spustit; je to vlastně relikt z předchozích verzí Windows. Okno otevřete stiskem klávesové zkratky Windows +R.

V tomto okně stačí zadat název spouštěcího souboru a potvrdit jej stiskem tlačítka OK, aby se aplikace spustila.

Je však třeba vědět, jak se jmenuje spouštěcí soubor – nic nepomůže napsat Poznámkový blok, je třeba zapsat výraz „notepad“, podobně například „mspaint“ – Malování, nebo „calc“ – Kalkulačka.

Pokud popisujeme v této knize spouštění aplikací, vždy uvedeme název souboru, pomocí něhož lze aplikaci spustit prostřednictvím dialogového okna **Spustit**.

V praxi toto dialogové okno už patrně nepoužijete, přesto však v následujícím typu jeho existenci zdůvodníme.

31 Příkazový řádek

pokročilý

Toto je tip spíše pro pamětníky než pro pokročilé uživatele – připomeneme si staré dobré časy, kdy jsme pracovali s operačním systémem DOS. Ten je stále ještě součástí všech verzí Windows, tedy i Windows 10. Chcete-li tedy zadat příkaz DOSu, můžete, ale je třeba otevřít okno příkazového řádku.

V dialogovém okně **Spustit** (Windows+R) napište do pole **Otevřít** výraz „cmd“ a stiskněte tlačítko **OK** – viz obrázek 2.4. Otevře se okno **cmd.exe** a v něm najdete znak pro aktuální disk a blikající kurzor. Okno příkazového řádku lze otevřít i z místní nabídky tlačítka **Start**.

Od tohoto okamžiku zde můžete zadat libovolný příkazu DOSu. Aby vše nevyznělo jen tak platonicky, můžete si vyzkoušet například příkaz DIR nebo přepnutí na jiný disk – písmeno + dvojtečka.

Příkazový řádek využijeme například při kontrole funkčnosti sítě v tipu č 793.

Okno příkazového řádku můžete zavřít jako každé jiné okno stiskem zavíracího tlačítka, ale tady je čistší zapsat příkaz Exit a potvrdit jej stiskem Enter.

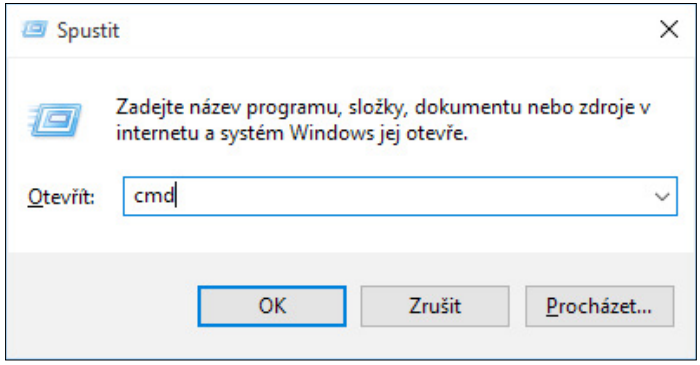

Obrázek 2.4: Dialogové okno Spustit

32 Místní nabídka tlačítka Start

pokročilý

Místní nabídka tlačítka **Start** je stále k dispozici a je to univerzální nástroj, který vám může operativně zpřístupnit žádanou funkci nebo otevřít hledané okno. Prozkoumejte ji! Klepněte na tlačítko **Start** pravým tlačítkem myši a dostanete nabídku jako na obrázku 2.5.

Odsud můžete například počítač vypnout, restartovat nebo se odhlásit, otevřít užitečná okna **Spustit**, **Správce úloh** či **Průzkumník souborů** nebo zpřístupnit některá okna pro nastavení systému. Zmínku o této místní nabídce najdete vždy u tipů, které popisují shodnou akci jinou cestou.

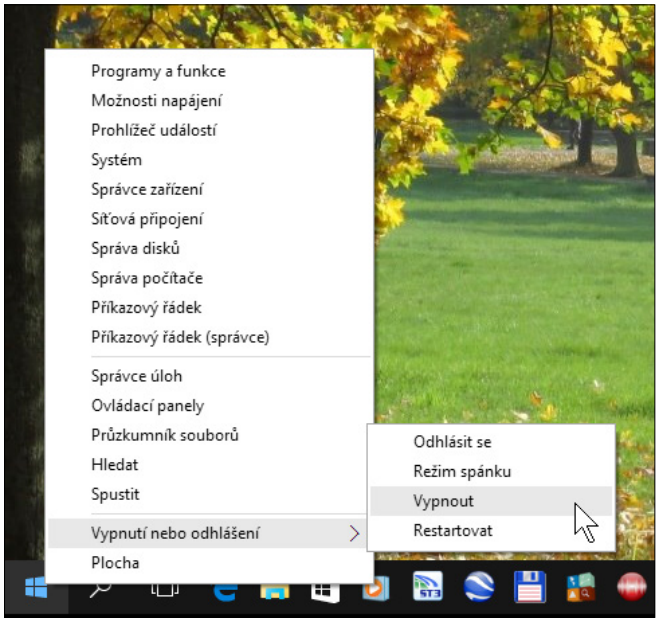

Obrázek 2.5: Místní nabídka tlačítka Start

33 Připnutí aplikace na obrazovku Start

Libovolnou nainstalovanou aplikaci nebo i datový soubor lze umístit na plochu obrazovky Start tak, že ji sem připnete. Otevřete nabídku **Start** (klávesa Windows) a příslušnou aplikaci v ní vyhledejte. Z místní nabídky na položce aplikace (pravým tlačítkem myši) zadejte příkaz **Připnout na Start**.

34 Přesun dlaždic

Dlaždicemi můžete na obrazovce **Start** libovolně pohybovat. Uchopte dlaždici myší a za trvalého stisku levého tlačítka ji přesunujte na jinou pozici. Pokud jsou v cestě jiné dlaždice, budou poslušně uhýbat a vytvářet volný prostor. Na místě dlaždice, kterou jste přesunuli jinam, zůstane prázdné místo, jako na obrázku 2.6.

Dlaždici nelze umístit zcela libovolně, obrazovka **Start** zachovává pravidelný rastr, přesně podle velikosti malých dlaždic.

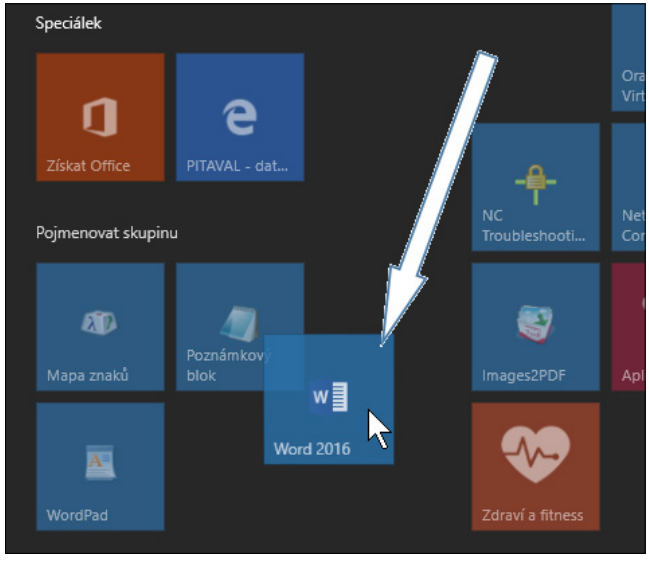

Obrázek 2.6: Přesun dlaždice

35 Velikost dlaždic

U dlaždic aplikací, které jsou již nainstalovány, jsou dostupné čtyři různé velikosti (malé, střední, široké, velké). U aplikací, které na obrazovku **Start** umístíte sami, máte pouze dvě (malé a střední). Základní velikost je střední; tento rozměr bude mít dlaždice, kterou právě připnete k obrazovce **Start**.

Změna velikosti dlaždice je dostupná z místní nabídky (pravé tlačítko myši) zadáním příkazu **Změnit velikost** → a dále volbou ze čtyř (dvou) možností.

36 Vytvoření skupiny dlaždic

Skutečnost, že dlaždicemi lze na ploše obrazovky Start libovolně pohybovat, lze využít k tomu, že dlaždice můžete hromadit do skupin podle toho, jako spolu aplikace souvisejí. Tyto skupiny lze pojmenovat.

Ve výchozím stavu už existují dvě skupiny – **Živé dlaždice přehledně** a **Zábava a objevování**. Jakmile přemístíte dlaždici na prázdné místo, systém automaticky vytvoří novou skupinu. Tuto skupinu lze pojmenovat.

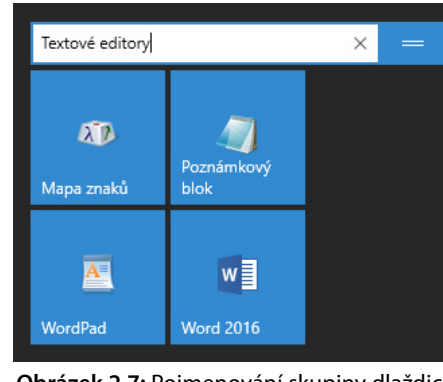

Obrázek 2.7: Pojmenování skupiny dlaždic