57* 111.4mm

具体尺寸按照实际包装调整

英语 西班牙 意大利 俄语

EN:

Welcome
Welcome to the CUBOT family! We're thrilled you've chosen CUBOT. This guide will help you get the most out of your new device.Read through this quick start guide to ensure safe and proper use of your device.

Get Support
Please visit the www.cubot.net/support page to find more information on our warranty and return policy. You can also reach out to CUBOT Customer Support by visiting www.cubot.net/support.

Regulatory information
Regulatory information can be found on our website . ROHS CE WEEE

According to Directive 2014/53/EU,the Bands and power are as follows:
GSM900: 32.85dBm;DCS1800: 31.03dBm;WCDMA 2100: 22.63dBm;WCDMA 900:23.51dBm;LTE B1: 23.72dBm;LTE B3: 24.36dBm;LTE B7: 23.57 dBm;LTE B8:24.36dBm;LTE B20:23.66dBm;Wifi 15.70dBm;BT: 9.70dBm;BLE: -1.40dBm;GPS: 1575.42MHz;FM:VHF band 8: 87.5MHz to 108MHz.

Body worn operation
The device complies with RF specification: SAR standard, Wifi standard, GSM, WCDMA, LTE, Bluetooth, Wifi, Hotspot: (limit 2 W / kg) 0.907 W / kg, Extremity: (limit 4 W / kg) 2.891 W/kg.Meet CE and FCC certification standards. This product uses Google original ecology, does not pre install any third-party software.
For more details, please visit www.cubot.net/quick Get Guide.

www.sar-tick.com

WARNING

Follow the warning information provided below to prevent incidents such as fire or explosion.
Do not turn on or use the device when the battery compartment is exposed. Do not place the device in the ear or near the medical implant or rhythm adjuster and never put the device in your coat pocket.
Do not expose the device and other batteries together with the high temperatures or heat-generating equipment such as sunlight, heaters, microwave ovens, ovens or water heaters. Overheating of the battery can cause an explosion.
Stop using the device if overheated. Disconnect the charger from the device and unplug that charger from the power outlet.
If the device is equipped with a non-removable battery, do not replace the battery yourself. Contact an authorized service center.
Use of an unapproved or incompatible power source, charger or battery may cause fire, explosion or other hazards.
Do not crush, puncture or incinerate the battery, insert other objects, immerse in water or other liquids to avoid battery leakage, overheating, fire or explosion.
Do not drop, crush, scratch or puncture the battery to avoid subjecting the battery to excessive external pressure, resulting in internal short-circuit and overheating of the battery.
Caution: Keep the device away from the belly of pregnant women and the lower abdomen of adolescents.
For Children and young people, please make sensible use of the device, for example by avoiding night-time communication and limiting the frequency and duration of calls.
The company does not bear the responsibility for accidents caused by non-standard related charging equipment.

To prevent possible hearing damage when using a headset, do not listen to sound at high volume U for long periods

This marking on the product, accessories or literature indicates that the product and its electronic accessories (e.g. charger, headset, USB cable) should not be disposed of with other household waste.

SHENZHEN HUAFURUI TECHNOLOGY CO.,LTD.
Designed by CUBOT All rights reserved Made in China
Unit 1401 &1402, 14/F, Jin qi zhi gu mansion (No. 4 building of Chong wen Garden), Crossing of the Liu xian street and Tang ling road, Tao yuan street, Nan shan district, Shenzhen, 518055, P.R. China
Tel. No.: 0755-83821787
Fax No.: 0755-23612065

ES:

¡Bienvenido
¡Bienvenido a la familia CUBOT! Estamos encantados de que haya elegido CUBOT. Esta guía le ayudará a aprovechar al máximo su nuevo dispositivo. Lea detenidamente esta guía de inicio rápido para garantizar un uso seguro y adecuado de su dispositivo.

Obtener apoyo
Visite la página www.cubot.net/support para encontrar más información sobre nuestra garantía y política de devoluciones. También puede comunicarse con el servicio de atención al cliente de CUBOT visitando www.cubot.net/support.

Información reglamentaria
Se puede encontrar información regulatoria en su dispositivo accediendo a través de la aplicación "CONFIGURACIÓN" que se encuentra en el menú CONFIGURACIÓN. ID CMIT, CCC, CE y WEEE.

Según la Directiva 2014/53 / UE, las Bandas y la potencia son las siguientes:
GSM900: 32.85dBm;DCS1800: 31.03dBm;WCDMA 2100: 22.63dBm;WCDMA 900:23.51dBm;LTE B1: 23.72dBm;LTE B3: 24.36dBm;LTE B7: 23.57 dBm;LTE B8:24.36dBm;LTE B20:23.66dBm;Wifi 15.70dBm;BT: 9.70dBm;BLE: -1.40dBm;GPS: 1575.42MHz;FM:VHF band 8: 87.5MHz to 108MHz.

Operación en el cuerpo
El dispositivo cumple con las especificaciones de RF: Estándar SAR, estándar Wifi, GSM, WCDMA, LTE, Bluetooth, Wifi, Hotspot: (límite 2 W / kg) 0.907 W / kg, Punto de acceso: (límite 2 W / kg) 1.408 W / kg, Extremidad: (límite 4 W / kg) 2.891 W / kg. Cumplir con los estándares de certificación CE y FCC.
Este producto utiliza la ecología original de Google, no preinstala ningún software de terceros.
Para obtener más detalles, visite www.cubot.net/quick Get Guide.

www.sar-tick.com

ADVERTENCIA

Siga la información de advertencia que se proporciona a continuación para evitar incidentes como incendios o explosiones.
No encienda o utilice el dispositivo cuando el compartimento de la batería esté expuesto.
El teléfono debe estar al menos a 15 cm de cualquier implante médico o ajustador de ritmo y nunca debe colocarse en el bolsillo de su abrigo.
No exponga el dispositivo y otras baterías juntos con las altas temperaturas o equipos generadores de calor como la luz solar, calentadores, hornos microondas, hornos o calentadores de agua. El sobrecalentamiento de la batería puede provocar una explosión.
Cuando la carga esté completa o no se esté cargando, desconecte el cargador del dispositivo y desenchufe el cargador de la toma de corriente.
Si el dispositivo está equipado con una batería no extraíble, no la reemplace usted mismo. Comuníquese con un centro de servicio autorizado.
El uso de una fuente de alimentación, un cargador o una batería no aprobados o incompatibles puede provocar un incendio, una explosión u otros peligros.
No aplastar, perforar o incinerar la batería, insertar otros objetos, sumergir en agua u otros líquidos para evitar fugas, sobrecalentamiento, incendio o explosión de la batería.
No deje caer, aplaste, raye ni perfore la batería para evitar someter la batería a una presión externa excesiva, lo que provocaría un cortocircuito interno y un sobrecalentamiento de la batería.
Posiblemente mantenga el dispositivo alejado del vientre de las mujeres embarazadas y la parte inferior del abdomen de los adolescentes.
Para niños y jóvenes, haga un uso sensato del dispositivo, por ejemplo, evitando la comunicación nocturna y limitando la frecuencia y duración de las llamadas.
La empresa no se hace responsable de los accidentes causados por equipos de carga no estándar.

Para evitar posibles daños en la audición al utilizar auriculares, no escuche el sonido a un volumen alto U durante períodos prolongados

Esta marca en el producto, los accesorios o la literatura indica que el producto y sus accesorios electrónicos (por ejemplo, cargador, auriculares, cable USB) no deben desecharse con otros residuos domésticos.

SHENZHEN HUAFURUI TECHNOLOGY CO.,LTD.
Diseñado por CUBOT Todos los derechos reservados Hecho en China
Unit 1401 &1402, 14/F, Jin qi zhi gu mansion (No. 4 building of Chong wen Garden), Crossing of the Liu xian street and Tang ling road, Tao yuan street, Nan shan district, Shenzhen, 518055, P.R. China
Tel. No.: 0755-83821787
Número de fax: 0755-23612065

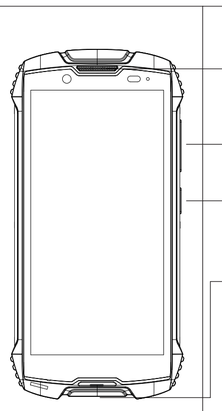

EN: Earpiece speaker
DE: Hörmuschellautsprecher
ES: Altavoz auricular
FR: Ecouteur haut-parleur
IT : Altoparlante auriculare
PT: Alto-falante
RU: Динамик
GR: Ηχείο ακουστικού
PL: Głośnik słuchawkowy
CZ: Sluchátkový reproduktor
HU: Fülhallgató hangszóró
RO: Difuzor cască
HR: Zvučnik u slušalici
SK: Slúchadlový reproduktor
LT: Ausinės garsiakalbis
JP:イヤピーススピーカー

EN: Volume
DE: Volumen
ES: Volumen
FR: Le volume
IT : Volume
PT: Volume
RU: Объем
GR: Ένταση HXOY
PL: Tom
CZ: Hlasitost
HU: Hangerő
RO: Volum
HR: Volumen
SK: Objem
LT: Tomas
JP: ボリューム

EN: Power Sleep/Wake
DE: Power / Wake
ES: Poder dormir / despertar
FR: Veille / réveil électrique
IT : Power Sleep / Wake
PT: Power Sleep / Wake
RU: Мощность сна / пробуждения
GR: Ισχύς ύπνου / αφύπνισης
PL: Power Sleep / Wake
CZ: Napájení Spánek / Probuzení
HU: Power Sleep / Wake
RO: Power Sleep / Wake
HR: Snaga u stanju mirovanja / buđenja
SK: Spánok / prebudenie
LT: Power Sleep / Wake
JP: パワースリープ/ウェイク

EN: USB interface
DE: USB-Schnittstelle
ES: interfaz USB
FR: interface USB
IT : Interfaccia USB
PT: Interface USB
RU: Интерфейс USB
GR: Διεπαφή USB
PL: Interfejs USB
CZ: USB rozhraní
HU: USB interfész
RO: Interfață USB
HR: USB sučelje
SK: USB rozhranie
LT: USB sąsaja
JP: USBインターフェース

IT:

Benvenuto
Benvenuto nella famiglia CUBOT! Siamo entusiasti che tu abbia scelto CUBOT. Questa guida ti aiuterà a ottenere il massimo dal tuo nuovo dispositivo. Leggere attentamente questa guida rapida per garantire un uso sicuro e corretto del dispositivo.

Ottenere supporto
Visitare la pagina di supporto www.cubot.net/ per ulteriori informazioni sulla nostra garanzia e sulla politica di restituzione. Puoi anche contattare l'assistenza clienti CUBOT visitando il sito www.cubot.net/support.

Informazioni sulla regolamentazione
Le informazioni sulle normative possono essere trovate sul dispositivo accedendo tramite INFORMAZIONI SUL TELEFONO nel menu IMPOSTAZIONI. ID CMIT, CCC, CE e WEEE.

Secondo la Direttiva 2014/53 / UE, le Bande e la potenza sono le seguenti:
GSM900: 32.85dBm;DCS1800: 31.03dBm;WCDMA 2100: 22.63dBm;WCDMA 900:23.51dBm;LTE B1: 23.72dBm;LTE B3: 24.36dBm;LTE B7: 23.57 dBm;LTE B8:24.36dBm;LTE B20:23.66dBm;Wifi 15.70dBm;BT: 9.70dBm;BLE: -1.40dBm;GPS: 1575.42MHz;FM:VHF band 8: 87.5MHz to 108MHz.

Funzionamento indossato dal corpo
Il dispositivo è conforme alle specifiche RF: Standard SAR, testa: (limite 2 W / kg) 0.566 W / kg, Corpo indossato: (limite 2 W / kg) 0.907 W / kg, Hotspot: (limite 2 W / kg) 1.408 W / kg, Arto: (limite 4 W / kg) 2.891 W / kg. Soddisfa gli standard di certificazione CE e FCC.
Questo prodotto utilizza l'ecologia originale di Google, non preinstallare alcun software di terze parti.
Per maggiori dettagli, visita www.cubot.net/quick Get Guide.

www.sar-tick.com

AVVERTIMENTO

Attenersi alle informazioni di avvertenza fornite di seguito per evitare incidenti come incendi o esplosioni.
Non accendere o utilizzare il dispositivo quando il vano batteria è esposto.
Il telefono deve essere ad almeno 15 cm di distanza da qualsiasi impianto medico o regolatore di ritmo e non mettere mai il dispositivo nella tasca della giacca.
Non esporre il dispositivo e altre batterie insieme alle alte temperature o ad apparecchiature che generano calore come luce solare, riscaldatori, forni a microonde, forni o scaldacqua. Il surriscaldamento della batteria può causare un'esplosione.
Quando la carica è completa o non si carica, scollegare il caricabatterie dal dispositivo e scollegare il caricabatterie dalla presa di corrente.
Se il dispositivo è dotato di batteria non rimovibile, non sostituire la batteria da soli per evitare di danneggiare la batteria o il dispositivo.
L'uso di una fonte di alimentazione, caricabatterie o batteria non approvati o incompatibili può causare incendi, esplosioni o altri pericoli.
Non schiacciare o forare la batteria, inserire altri oggetti, immergerla in acqua o altri liquidi per evitare perdite della batteria, surriscaldamento, incendio o esplosione.
Non far cadere, schiacciare, graffiare o forare la batteria per evitare di sottoporre a una pressione esterna eccessiva, con conseguente cortocircuito interno e surriscaldamento della batteria.
Possibilmente tenere il dispositivo lontano dalla pancia delle donne in gravidanza e dal basso addome degli adolescenti.
Per i bambini e i giovani, si prega di fare un uso ragionevole del dispositivo, ad esempio evitando la comunicazione notturna e limitando la frequenza e la durata delle chiamate.
L'azienda non si assume la responsabilità per incidenti causati da apparecchiature di ricarica non standard.

Per evitare possibili danni all'udito quando si utilizza un auricolare, non ascoltare l'audio ad alto volume U per lunghi periodi

Questo marchio sul prodotto, sugli accessori o sulla documentazione indica che il prodotto e i suoi accessori elettronici (ad esempio, caricabatterie, cavo USB) non devono essere smaltiti con gli altri rifiuti domestici.

SHENZHEN HUAFURUI TECHNOLOGY CO.,LTD.
Progettato da CUBOT Tutti i diritti riservati Fatto in Cina
Unit 1401 &1402, 14/F, Jin qi zhi gu mansion (No. 4 building of Chong wen Garden), Crossing of the Liu xian street and Tang ling road, Tao yuan street, Nan shan district, Shenzhen, 518055, P.R. China
Tel. No.: 0755-83821787
N. fax.: 0755-23612065

RU:

добро пожаловать
Добро пожаловать в семью CUBOT! Мы очень рады, что вы выбрали CUBOT. Это руководство поможет вам максимально использовать преимущества вашего нового устройства. Внимательно прочтите это краткое руководство, чтобы обеспечить безопасное и правильное использование устройства.

Получить поддержку
Посетите страницу поддержки www.cubot.net/, чтобы найти дополнительную информацию о нашей политике гарантии и возврата. Вы также можете обратиться в службу поддержки CUBOT, посетив www.cubot.net/support.

Нормативная информация
Нормативную информацию можно найти на вашем устройстве, перейдя через О ТЕЛЕФОНЕ в меню НАСТРОЙКИ. CMIT ID, CCC, CE и WEEE.

В соответствии с Директивой 2014/53 / ЕС диапазоны частот и мощность следующие:
GSM900: 32.85dBm;DCS1800: 31.03dBm;WCDMA 2100: 22.63dBm;WCDMA 900:23.51dBm;LTE B1: 23.72dBm;LTE B3: 24.36dBm;LTE B7: 23.57 dBm;LTE B8:24.36dBm;LTE B20:23.66dBm;Wifi 15.70dBm;BT: 9.70dBm;BLE: -1.40dBm;GPS: 1575.42MHz;FM:VHF band 8: 87.5MHz to 108MHz.

Операция на теле
Устройство соответствует требованиям РЧ: Стандарт SAR, головка: (ограничение 2 Вт / кг) 0.566 W / kg, Тело надевать: (лимит 2 W / kg) 0.907 W / kg, Точка доступа: (лимит 2 W / kg) 1.408 W / kg, Конечность: (ограничение 4 W / kg) 2.891 W / kg. Соответствует стандартам сертификации CE и FCC.
Этот продукт использует оригинальную экологию Google, не требует предварительной установки сторонего программного обеспечения.
Для получения дополнительной информации посетите www.cubot.net/quick Get Guide.

www.sar-tick.com

ПРЕДУПРЕЖДЕНИЕ

Следуйте приведенной ниже предупреждающей информации, чтобы предотвратить такие инциденты, как пожар или взрыв.
Не включайте и не используйте устройство, когда открыт аккумуляторный отсек.
Телефон должен находиться на расстоянии не менее 15 см от любого медицинского имплантата или регулятора ритма и никогда не кладите устройство в карман пальто.
Не подвергайте устройство и другие аккумуляторы одновременно с высокими или теплообразующими оборудованием, такого как солнечный свет, обогреватели, микроволновые печи, духовки или водонагреватели. Перегрев аккумулятора может вызвать взрыв.
Когда зарядка завершится или не зарядится, отключите зарядное устройство от устройства и выньте вилку зарядного устройства из розетки.
Если устройство оснащено несъемным аккумулятором, не заменяйте аккумулятор самостоятельно, чтобы не повредить аккумулятор или устройство.
Использование неутвержденного или несовместимого источника питания, зарядного устройства или аккумулятора может привести к пожару, взрыву или другим опасностям.
Не разбивайте и не перерезавливайте аккумулятор, не вставляйте другие предметы, не погружайте его в воду или другие жидкости, чтобы избежать протечки аккумулятора, перегрева, пожара или взрыва.
Не роняйте, не раздавливайте, не царапайте и не прокалывайте аккумулятор, чтобы не подвергать аккумулятор чрезмерному внешнему давлению, что может привести к внутреннему короткому замыканию и перегреву аккумулятора.
Возможно, держите устройство подальше от живота беременных женщин и нижней части живота подростков.
Детям и подросткам рекомендуется разумно использовать устройство, например, избегая общения в ночное время и ограничивая частоту и продолжительность звонков.
Компания не несет ответственности за несчастные случаи, вызванные нестандартным зарядным оборудованием.

Чтобы предотвратить возможное повреждение слуха при использовании гарнитуры, не слушайте звук на высокой громкости U в течение длительного времени.

Эта маркировка на продукте, аксессуарах или документации означает, что продукт и его электронные аксессуары (например, зарядное устройство, гарнитура, USB-кабель) нельзя утилизировать вместе с другими бытовыми отходами.

SHENZHEN HUAFURUI TECHNOLOGY CO.,LTD.
Разработано CUBOT Все права защищены Сделано в Китае
Unit 1401 &1402, 14/F, Jin qi zhi gu mansion (No. 4 building of Chong wen Garden), Crossing of the Liu xian street and Tang ling road, Tao yuan street, Nan shan district, Shenzhen, 518055, P.R. China
Тел. No.: 0755-83821787
Факс.: 0755-23612065

DE:

Herzlich willkommen
Willkommen in der CUBOT Familie! Wir freuen uns, dass Sie sich für CUBOT entschieden haben. Diese Anleitung hilft Ihnen dabei, Ihr neues Gerät optimal zu nutzen. Lesen Sie diese Kurzanleitung sorgfältig durch, um eine sichere und ordnungsgemäße Verwendung Ihres Geräts zu gewährleisten.

Hole dir Unterstützung
Bitte besuchen Sie die Seite www.cubot.net/support, um weitere Informationen zu unserer Garantie und Rückgabepolitik zu erhalten. Sie können sich auch jederzeit unter www.cubot.net/support an den CUBOT-Kundendienst wenden.

Vorschriften
Informationen zu den gesetzlichen Bestimmungen finden Sie auf Ihrem Gerät, indem Sie über ABOUT PHONE im Menü SETTING darauf zugreifen. CMIT ID, CCC, CE und WEEE.

Gemäß der Richtlinie 2014/53 / EU sind die Bänder und Befugnisse wie folgt:
GSM900: 32.85dBm;DCS1800: 31.03dBm;WCDMA 2100: 22.63dBm;WCDMA 900:23.51dBm;LTE B1: 23.72dBm;LTE B3: 24.36dBm;LTE B7: 23.57 dBm;LTE B8:24.36dBm;LTE B20:23.66dBm;Wifi 15.70dBm;BT: 9.70dBm;BLE: -1.40dBm;GPS: 1575.42MHz;FM:VHF band 8: 87.5MHz to 108MHz.

Am Körper getragener Betrieb
Das Gerät entspricht den HF-Spezifikationen: SAR-Standard, Kopf: (Grenze 2 W / kg) 0.566 W / kg, Körper getragen: (Grenze 2 W / kg) 0.907 W / kg, Hotspot: (Grenze 2 W / kg) 1.408 W / kg, Extremität: (Grenze 4 W / kg) 2.891 W / kg. CE- und FCC-Zertifizierungsstandards erfüllen. Dieses Produkt verwendet die ursprüngliche Ökologie von Google, installiert keine Software von Drittanbietern vor. Weitere Informationen finden Sie unter www.cubot.net/quick Get Guide.

www.sar-tick.com

WARNUNG

Befolgen Sie die unten angegebenen Warnhinweise, um Vorfälle wie Feuer oder Explosion zu vermeiden.
Schalten Sie das Gerät nicht ein und verwenden Sie es nicht, wenn das Batteriefach frei liegt.
Das Telefon sollte mindestens 15 cm von medizinischen Implantaten oder Rhythmus-Einstellern entfernt sein und das Gerät niemals in die Manteltasche stecken.
Setzen Sie das Gerät und andere Batterien zusammen mit den hohen Temperaturen oder wärmeerzeugenden Geräten wie Sonnenlicht, Heizungen, Mikrowellenöfen, Öfen oder Warmwasserbereitern aus. Überhitzung der Batterie kann zu einer Explosion führen.
Stoppen Sie die Verwendung, wenn das Gerät überhitzt. Trennen Sie das Ladegerät vom Gerät und ziehen Sie den Netzstecker aus der Steckdose.
Wenn das Gerät mit einem nicht austauschbaren Akku ausgestattet ist, ersetzen Sie den Akku selbst nicht. Wenden Sie sich an ein autorisiertes Service-Center.
Die Verwendung einer nicht zugelassenen oder nicht kompatiblen Stromquelle, eines Ladegeräts oder einer Batterie kann zu Bränden, Explosionen oder anderen Gefahren führen.
Zerlegen oder setzen Sie die Batterie nicht zurück, setzen Sie keine anderen Gegenstände ein, tauchen Sie nicht in Wasser oder andere Flüssigkeiten ein, um ein Auslaufen der Batterie, Überhitzung, Feuer oder Explosion zu vermeiden.
Fallen Sie die Batterie nicht fallen, zerdrücken zu vermeiden oder durchstechen Sie sie nicht, um zu vermeiden, dass die Batterie einem übermäßigen Außendruck ausgesetzt wird, der zu einem internen Kurzschluss und einer Überhitzung der Batterie führt.
Halten Sie das Gerät möglicherweise vom Bauch schwangerer Frauen und dem Unterbauch von Jugendlichen fern.
Bitte nutzen Sie Gerät für Kinder und Jugendliche sinnvoll, indem Sie beispielsweise die nächtliche Kommunikation vermeiden und die Häufigkeit und Dauer von Anrufen begrenzen.
Das Unternehmen trägt keine Verantwortung für Unfälle, die durch nicht standardmäßige Ladegeräte verursacht werden.

Um mögliche Hörschäden bei Verwendung eines Headsets zu vermeiden, hören Sie längere Zeit keinen Ton mit hoher Lautstärke U.

Diese Kennzeichnung auf dem Produkt, Zubehör oder der Literatur weist darauf hin, dass das Produkt und sein elektronisches Zubehör (z. B. Ladegerät, USB-Kabel) nicht mit anderem Hausmüll entsorgt werden dürfen.

SHENZHEN HUAFURUI TECHNOLOGY CO.,LTD.
Entworfen von CUBOT Alle Rechte vorbehalten In China hergestellt
Unit 1401 &1402, 14/F, Jin qi zhi gu mansion (No. 4 building of Chong wen Garden), Crossing of the Liu xian street and Tang ling road, Tao yuan street, Nan shan district, Shenzhen, 518055, P.R. China
Tel. No.: 0755-83821787
Faxnummer: 0755-23612065

FR:

Bienvenue
Bienvenue dans la famille CUBOT! Nous sommes ravis que vous ayez choisi CUBOT. Ce guide vous aidera à tirer le meilleur parti de votre nouvel appareil. Veuillez attentivement ce guide de démarrage rapide pour garantir une utilisation sûre et appropriée de votre appareil.

Obtenir de l'aide
Veuillez visiter la page d'assistance www.cubot.net/ pour trouver plus d'informations sur notre garantie et notre politique de retour. Vous pouvez également contacter l'assistance clientèle de CUBOT en visitant www.cubot.net/support.

Informations réglementaires
Les informations réglementaires peuvent être trouvées sur votre appareil en accédant à INFOS DU TÉLÉPHONE dans le menu REGLAGE. ID CMIT, CCC, CE et WEEE.

Selon la directive 2014/53 / UE, les bandes et la puissance sont les suivantes:
GSM900: 32.85dBm;DCS1800: 31.03dBm;WCDMA 2100: 22.63dBm;WCDMA 900:23.51dBm;LTE B1: 23.72dBm;LTE B3: 24.36dBm;LTE B7: 23.57 dBm;LTE B8:24.36dBm;LTE B20:23.66dBm;Wifi 15.70dBm;BT: 9.70dBm;BLE: -1.40dBm;GPS: 1575.42MHz;FM:VHF band 8: 87.5MHz to 108MHz.

Opération portée par le corps
L'appareil est conforme à la spécification RF: Norme SAR, Tête: (limite 2 W / kg) 0.566 W / kg, Corps porté: (limite 2 W / kg) 0.907 W / kg, Point chaud: (limite 2 W / kg) 1.408 W / kg, Membre: (limite 4 W / kg) 2.891 W / kg. Répondre aux normes de certification CE et FCC. Ce produit utilise l'écologie d'origine de Google, ne pas installer aucun logiciel tiers. Pour plus de détails, veuillez visiter www.cubot.net/quick Get Guide.

www.sar-tick.com

ATTENTION

Suivez les informations d'avertissement fournies ci-dessous pour éviter les incidents tels qu'un incendie ou une explosion.
Ne pas allumer ou utiliser l'appareil lorsque le compartiment de la batterie est exposé.
Le téléphone doit être à au moins 15 cm de tout implant médical ou régulateur de rythme et ne jamais le mettre dans la poche de votre manteau.
N'exposez pas l'appareil et les autres batteries avec des températures élevées ou des équipements générateurs de chaleur tels que la lumière du soleil, les radiateurs, les fours à micro-ondes, les fours ou les chauffe-eau. La surchauffe de la batterie peut provoquer une explosion.
Lorsque la charge est terminée ou n'est pas en cours de charge, déconnectez le chargeur de l'appareil et débranchez le chargeur de la prise de courant.
Si l'appareil est équipé d'une batterie non amovible, ne la remplacez pas la batterie vous-même. Contactez un centre de service agréé.
L'utilisation d'une source d'alimentation, d'un chargeur ou d'une batterie non approuvée ou incompatible peut provoquer un incendie, une explosion ou d'autres dangers.
Ne écrasez pas, ne perforez pas et ne incinérez pas la batterie, n'insérez pas d'autres objets, ne l'immergez pas dans l'eau ou dans d'autres liquides pour éviter les fuites, la surchauffe, l'incendie ou l'explosion de la batterie.
Ne laissez pas tomber, n'écrasez pas, ne griffez ou percez la batterie pour éviter de soumettre la batterie à une pression externe excessive, entraînant un court-circuit interne et une surchauffe de la batterie.
Il est possible de maintenir l'appareil du ventre des femmes enceintes et du bas de l'abdomen des adolescents.
Pour les enfants et les jeunes, veuillez faire un usage judicieux de l'appareil, par exemple en évitant les communications nocturnes et en limitant la fréquence et la durée des appels.
La société n'assume aucune responsabilité pour les accidents causés par des équipements de charge non standard.

Pour éviter d'éventuels dommages auditifs lors de l'utilisation d'un casque, n'écoutez pas le son à volume élevé U pendant de longues périodes

Ce marquage sur le produit, les accessoires ou la documentation indique que le produit et ses accessoires électroniques (par exemple, chargeur, casque, câble USB) ne doivent pas être jetés avec les autres déchets ménagers.

TECHNOLOGIE SZ SHENZHEN HUAFURUI CO., LTD.
Par CUBOT Tous les droits sont réservés Fabriqué en Chine
Unit 1401 &1402, 14/F, Jin qi zhi gu mansion (No. 4 building of Chong wen Garden), Crossing of the Liu xian street and Tang ling road, Tao yuan street, Nan shan district, Shenzhen, 518055, P.R. China
Tel. No.: 0755-83821787
N° de fax.: 0755-23612065

How to install the card

Open the rear cover:

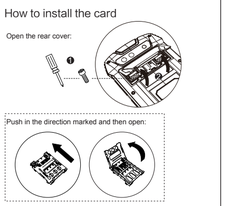

Push in the direction and right:

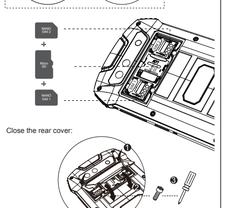

Close the rear cover:

PT:

Bem-vinda
Bem-vindo à família CUBOT! Estamos muito felizes por você ter escolhido o CUBOT. Este guia o ajudará a obter o máximo de seu novo dispositivo. Leia este guia de início rápido cuidadosamente para garantir o uso seguro e adequado de seu dispositivo.

Obtenha suporte
Visite a página www.cubot.net/support para obter mais informações sobre nossa garantia e política de devolução. Você também pode entrar em contato com o Suporte ao Cliente CUBOT visitando www.cubot.net/support.

Informação regulatória
As informações regulamentares podem ser encontradas em seu dispositivo acessando ABOUT PHONE no menu SETTING. CMIT ID, CCC, CE e WEEE.

De acordo com a Diretiva 2014/53 / UE, as bandas e o poder são os seguintes:
GSM900: 32.85dBm;DCS1800: 31.03dBm;WCDMA 2100: 22.63dBm;WCDMA 900:23.51dBm;LTE B1: 23.72dBm;LTE B3: 24.36dBm;LTE B7: 23.57 dBm;LTE B8:24.36dBm;LTE B20:23.66dBm;Wifi 15.70dBm;BT: 9.70dBm;BLE: -1.40dBm;GPS: 1575.42MHz;FM:VHF band 8: 87.5MHz to 108MHz.

Operação junto ao corpo
O dispositivo está em conformidade com as especificações RF: Padrão SAR, Cabeça: (limite 2 W / kg) 0.566 W / kg, Usado no corpo: (limite 2 W / kg) 0.907 W / kg, Ponto de acesso: (limite 2 W / kg) 1.408 W / kg, Membro: (limite 4 W / kg) 2.891 W / kg. Atende aos padrões de certificação CE e FCC. Este produto usa ecologia original do Google, não pré-instala nenhum software de terceiros.Para obter mais detalhes, visite www.cubot.net/quick Get Guide.

www.sar-tick.com

ATENÇÃO

Siga as informações de aviso fornecidas abaixo para evitar incidentes como incêndio ou explosão.
Não ligue ou use o dispositivo quando o compartimento da bateria estiver exposto.
O telefone deve estar a pelo menos 15 cm de distância de qualquer implante médico ou ajustador de ritmo e nunca coloque o dispositivo no bolso do casaco.
Não exponha o dispositivo e outras baterias a altas temperaturas ou equipamentos geradores de calor, como luz solar, aquecedores, fornos de micro-ondas, fornos ou aquecedores de água. O superaquecimento da bateria pode causar uma explosão.
Quando o carregamento estiver concluído ou não estiver carregando, desconecte o carregador do dispositivo e desconecte o carregador da tomada.
Se o dispositivo estiver equipado com uma bateria não removível, não substitua a bateria sozinho para evitar danos à bateria ou ao dispositivo.
O uso de uma fonte de alimentação, carregador ou bateria incompatível ou não aprovado pode causar incêndio, explosão ou outros perigos.
Não desmonte ou remoda a bateria, insira outros objetos, mergulhe-a em água ou outros líquidos para evitar vazamento da bateria, superaquecimento, incêndio ou explosão.
Não deixe cair, esmague, risque ou perfure a bateria para evitar submetê-la a pressão externa excessiva, resultando em curto-circuito interno e superaquecimento da bateria.
Possivelmente mantenha o dispositivo longe da barriga de mulheres grávidas e da parte inferior do abdômen dos adolescentes.
Para crianças e jovens, faça um uso sensato do dispositivo, por exemplo, evitando a comunicação noturna e limitando a frequência e a duração das chamadas.
A empresa não se responsabiliza por acidentes causados por equipamentos de carregamento não padronizados.

Para evitar possíveis danos à audição ao usar um fone de ouvido, não ouça som em alto volume U por longos períodos

Esta marcação no produto, acessórios ou literatura indica que o produto e seus acessórios eletrônicos (por exemplo, carregador, fone de ouvido, cabo USB) não devem ser descartados com o lixo doméstico.

SHENZHEN HUAFURUI TECHNOLOGY CO.,LTD.
Desenhado por CUBOT Todos os direitos reservados Feito na china
Unit 1401 &1402, 14/F, Jin qi zhi gu mansion (No. 4 building of Chong wen Garden), Crossing of the Liu xian street and Tang ling road, Tao yuan street, Nan shan district, Shenzhen, 518055, P.R. China
Tel. No.: 0755-83821787
Nº de fax: 0755-23612065

GR:

καλως ΗΡΘΑΤΕ
Καλώς ήλθατε στην οικογένεια CUBOT! Είμαστε ενθουσιασμένοι που επιλέξατε το CUBOT. Αυτός ο οδηγός θα σας βοηθήσει να αξιοποιήσετε στο έπακρο τη νέα σας συσκευή.Διαβάστε προσεκτικά αυτόν τον οδηγό εφάρμογής εκκίνησης για να διασφαλίσετε την ασφαλή και συωστή χρήση της συσκευής σας.

Λάβετε υποστήριξη
Επισκεφτείτε τη σελίδα www.cubot.net/support για να βρείτε περισσότερες πληροφορίες σχετικά με την πολιτική εγγύησής και επιστροφής. Μπορείτε επίσης να επικοινωνήσετε με την Υποστηριξη πελατών CUBOT μεπαβαίνοντας στο www.cubot.net/support

Κανονιστικές πληροφορίες
Κανονιστικές πληροφορίες ζητήσε με τους κανονισμούς στη συσκευή σου μέσω της πρόσβασης μέσω του ABOUT PHONE που βρίσκεται στο μενού ΡΥΘΜΙΣΕΙΣ. CMIT ID, CCC, CE και WEEE.

Σύμφωνα με την οδηγία 2014/53 / ΕΕ, τα συγχωρητήρια και η ισχύς έχουν ως εξής:
GSM900: 32.85dBm;DCS1800: 31.03dBm;WCDMA 2100: 22.63dBm;WCDMA 900:23.51dBm;LTE B1: 23.72dBm;LTE B3: 24.36dBm;LTE B7: 23.57 dBm;LTE B8:24.36dBm;LTE B20:23.66dBm;Wifi 15.70dBm;BT: 9.70dBm;BLE: -1.40dBm;GPS: 1575.42MHz;FM:VHF band 8: 87.5MHz to 108MHz.

Λειτουργία στον φορέα στο σώμα
Η συσκευή συμμορφώνεται με τις προδιαγραφές RF: Πρότυπο SAR, Κεφάλι: (όριο 2 W / kg) 0.566 W / kg, Φορέας σώματος: (όριο 2 W / kg) 0.907 W / kg, Σημείο πρόσβασης: (όριο 2 W / kg) 1.408 W / kg, Άκρο: (όριο 4 W / kg) 2.891 W / kg. Πληρούν τα πρότυπα πιστοποίησης CE και FCC. Αυτό το προϊόν χρησιμοποιεί την αρχική οικολογία της Google, δεν προεγκαθιστά κανένα λογισμικό τρίτου μέρους. Για περισσότερες λεπτομέρειες, επισκεφθείτε τη διεύθυνση www.cubot.net/quick Get Guide.

www.sar-tick.com

ΠΡΟΕΙΔΟΠΟΙΗΣΗ

Ακολουθήστε τις προειδοποιητικές πληροφορίες που παρέχονται παρακάτω για να αποφύγετε τέτοιες συμβάντες όπως πυρκαγιά ή έκρηξη.
Μην ενεργοποιείτε και μην χρησιμοποιείτε τη συσκευή όταν είναι εκτεθειμένο στο διαμέρισμα της μπαταρίας.
Η συσκευή θα πρέπει τουλάχιστον 15 cm από οποιαδήποτε ιατρικό εμφύτευμα ή ρυθμιστή ρυθμού και ποτέ μη τη βάζετε τσέπη του σακακιού σας.
Μην εκθέτετε τη συσκευή και άλλες μπαταρίες μαζί με τις υψηλές θερμοκρασίες ή τον εξοπλισμό παραγωγής θερμότητας, όπως ηλιακό φως, θερμαντήρες, φούρνοι μικροκυμάτων, φούρνοι ή θερμοσίφωνες. Η υπερθέρμανση μπαταρίας μπορεί να προκαλέσει έκρηξη.
Σταματήστε τη χρήση εάν φτάσετε σε βαθμό φυσικής κόπωσης.
Αν η συσκευή διαθέτει μη αφαιρούμενη μπαταρία, μην αντικαταστήσετε την μπαταρία μόνοι σας. Επικοινωνήστε με ένα εξουσιοδοτημένο κέντρο εξυπηρέτησης.
Η χρήση μη εγκεκριμένης ή ασυμβίβαστης πηγής ενέργειας, φορτιστή ή μπαταρίας μπορεί να προκαλέσει πυρκαγιά, έκρηξη ή άλλους κινδύνους.
Μη συνθλίβετε, μη τρυπάτε ή μη κάψετε τη μπαταρία, μην εισάγετε άλλα αντικείμενα, βυθίζετε σε νερό ή άλλα υγρά για να αποφύγετε τη διαρροή της μπαταρίας, την υπερθέρμανση, τη φωτιά ή την έκρηξη.
Μην ρίχνετε, συνθλίβετε, γρατζουνάτε ή τρυπάτε την μπαταρία για να αποφύγετε την υπαβολή εξωτερικού πιεσμού της μπαταρίας, με αποτέλεσμα βραχυκυκλωμα και υπερθέρμανση της